



**CREA-GO**

Conselho Regional de Engenharia  
e Agronomia de Goiás

# INCLUSÃO DE RT POR PESSOA JURÍDICA\*

Requerimento Online

\*Para abrir este requerimento é necessário ter solicitado o cadastro de representante legal e o mesmo já deve estar concluído no sistema do CREA-GO.

**CADASTRO DE  
REPRESENTANTE  
LEGAL**



**INCLUSÃO DE RT POR  
PESSOA JURÍDICA\***



# ERP

ENCONTRO REGIONAL DE  
PROFISSIONAIS

Engenharia, Agronomia e Geociências  
no desenvolvimento das cidades



**05/06/25**

**ÀS 13H**

Local

**Casa da Engenharia**  
R. João Braz S/N, Qd. 03 Lt. 03  
Residencial Engracia Vaz

**RIO VERDE-GO**

**INSCRIÇÕES**

Acesse o site [www.creago.org.br](http://www.creago.org.br), clique no ícone "Cursos e Eventos" e faça seu login. Caso não o possua, realize seu cadastro e faça sua inscrição no evento.



CURSOS E EVENTOS



CREANET



LEGISLAÇÃO



RESPONSABILIDADE  
SOCIOAMBIENTAL



JOVEM PROFISSIONAL



TUTORIAIS



CREA JOVEM



PARCERIAS

Estamos online!





Bem-vindo ao CREANET



**CREA-GO**

Conselho Regional de Engenharia  
e Agronomia de Goiás

Login CREANET

CPF:

000.000.000-00

Senha:

\*\*\*\*\*

Entrar

[+ Novo Cadastro](#)

[? Esqueci minha senha](#)

**Informe o CPF e SENHA  
do representante legal  
da empresa\***

**\* Para prosseguir com a inclusão de RT, é obrigatório proprietários/sócio/procurador da empresa possuir CADASTRO e ter finalizado o processo de CADASTRO DE REPRESENTANTE LEGAL.**

[INSCREVA-SE](#)REALIZAÇÃO: **CREA-GO** APOIO INSTITUCIONAL: **CONFEA** **CREA** **mutua**

### Notificações:

#### Multas

Não há pendências

#### Parcelamentos

Não há pendências

### Serviços:

#### Requerimento Online

Protocolo seus processos e solicitações de serviços ao Crea-GO de forma online, com comodidade e rapidez na solicitação.

[Acessar →](#)

#### Ouvidoria/Denúncias

Para registro de manifestações de dúvidas, denúncias entre outros assuntos.

[Acessar →](#)

Categoria

[Visualizar notícia](#)

#### Sessão Plenária Ordinária nº 904

Os trabalhos foram conduzidos pela vice-presidente do CREA-GO, Eng. Civ. Juliana Matos

[Visualizar notícia](#)

#### 2º WORKSHOP TROFÉU SERIEMA - PARTE 1

Apresentação de trabalhos vencedores da 22ª Edição do Troféu Seriema

[Visualizar notícia](#)[Estamos online!](#)

Empresas Representadas lista

Razão Social / CNPJ	Tipo Vínculo	Situação do Registro	Data de Cadastro	Ações
EMPRESA TESTE DO FULANO DE TAL - TESTE/RF CNPJ: <input type="text"/>	Registro	Ativo	12/06/2016	⋮



**Clique no nome da empresa que deseja  
a INCLUSÃO DE RT**





Quadra: -  
Cidade: **Goiânia**  
Nenhum endereço informado

Lote: -  
Estado: **GO**

Bairro: **Universitário**  
Complemento: **Não informado**

Telefone: 📞 (62) 3221-6200

E-mail: ✉

🔔 Notificações:

### Multas

Não há pendências

### Anuidades

Há anuidades pendentes

[Gerar boleto para pagamento à vista](#)  
[Gerar parcelamento](#)

### Parcelamentos

Não há pendências

📁 Mais opções

⋮ [Requerimento PJ](#)

⋮ [Certidões - CRQ](#)

⋮ [Validar Autenticidade de Certidão](#)

⋮ [Parcelamentos](#)

⋮ [ARTs](#)

⋮ [Histórico de Anuidades](#)

⋮ [Multas](#)

⋮ [Comunicados de Infração](#)

Estamos online!



TI CREA-GO

**Clique em REQUERIMENTOS PJ**



Online

Home

Situações ▾

Novo

Enviados

Pendentes

Protocolados

Cancelados

Representantes

## Requerimentos

Requerimentos &gt; Home

conteúdo



**Clicar em Situações  
e depois em NOVO**

TI Crea-GO



ELIZABET

Online

Home

Situações

Novo

Enviados

Pendentes

Protocolados

Cancelados

Representantes

## Assuntos

Requerimentos &gt; Assuntos



Registro de Pessoa Jurídica



Alteração Contratual



Visto em Registro de Pessoa Jurídica



Cancelamento de Registro de Pessoa Jurídica



Interrupção de Registro de Pessoa Jurídica



Reativação de Registro de Pessoa Jurídica



Alteração de Dados em Visto de Pessoa Jurídica



Inclusão de RT a Pedido da Empresa



Baixa de RT a Pedido da Empresa



Certidão de Acervo Operacional

**Clique em INCLUSÃO DE RT A  
PEDIDO DA EMPRESA**



## Inclusao de RT a Pedido da Empresa



Preencher Dados

[Anexar Documentos](#)

ART DE CARGO/FUNÇÃO: (PERMITIDO APENAS UM RT POR REQUERIMENTO)



OBSERVAÇÕES:

**Informe o número do rascunho\* da ART de CARGO/FUNÇÃO do responsável Técnico (RT) que deseja incluir e clique na lupa.**

A falta de qualquer documento solicitado (se for o caso) implicará no arquivamento do processo.

Declaro serem verdadeiras as informações aqui prestadas neste formulário, declaração falsa constitui crime previsto no Código Penal Brasileiro e infração ao Código de Ética Profissional.

Salvar



LEANDRO

Online

Home

Situações

Representantes

Assuntos



## ✎ Inclusão de RT a Pedido da Empresa



Preencher Dados

Anexar Documentos

**Aba para ANEXAR DOCUMENTOS**

Contrato de Prestação de Serviços (Constando indicação Carga Horária/Remuneração/Cargo ou Função Técnica) ou Cópia da Carteira de Trabalho e Previdência Social (Fls: Dados do Profissional/Contrato Trabalho/Atualização Salarial quando houver); ou Cópia do Livro ou Ficha de Registro de Empregados; (Documentos desse item são dispensados quando o profissional Responsável Técnico for Proprietário/Sócio da Empresa)

Anexar arquivo



RG. 11 - Requerimento para responder tecnicamente por parte de uma pessoa jurídica. (Deverá estar assinado pelo profissional e pelas pessoas jurídicas das quais faça parte, quando for o caso)

**Clique em ANEXAR ARQUIVO**

Anexar arquivo



Comprovante ou declaração de endereço (se for o caso)

Salvar

Requerimentos &gt; Assuntos

Registro de Pessoa Jurídica

Registro de Pessoa Jurídica

Pedido da Empresa

TI Crea-GO

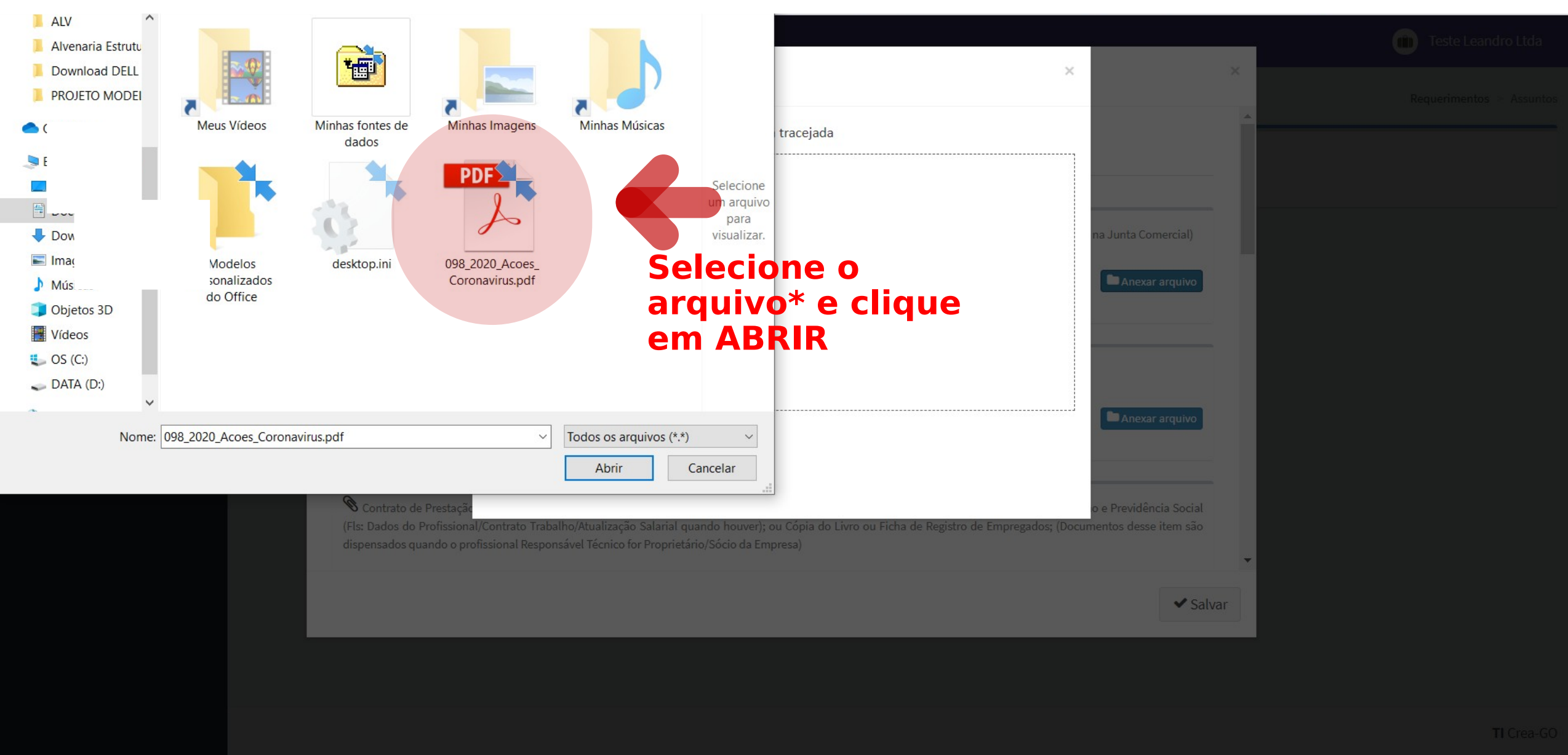



LEANDRO

Online

Home

Situações

Representantes

Assuntos



## Inclusão de RT a Pedido da Empresa



Contrato de Prestação de Serviços (Constando indicação Carga Horária/Remuneração/Cargo ou Função Técnica) ou Cópia da Carteira de Trabalho e Previdência Social (Fls: Dados do Profissional/Contrato Trabalho/Atualização Salarial quando houver); ou Cópia do Livro ou Ficha de Registro de Empregados; (Documentos desse item são dispensados quando o profissional Responsável Técnico for Proprietário/Sócio da Empresa)

Anexar arquivo

0223003030.pdf



RG. 11 - Requerimento para responder tecnicamente por mais de uma pessoa jurídica. (Deverá estar assinado pelo profissional e pelas pessoas jurídicas das quais faça parte, quando for o caso)

Anexar arquivo

0223003030.pdf



Comprovante ou declaração de endereço (se for o caso)

**Arquivo anexado com sucesso**

✓ Salvar



TI Crea-GO



**Após enviar  
requerimento será  
exibida a mensagem  
acima**

Requerimentos

 **FULANO**  
Online

Home

Novo

Enviados

Pendentes

Protocolados

Assuntos

Registro de Pessoa Jurídica

Alteração Contratual

Cancelamento de Registro de Pessoa Jurídica

Interrupção de Registro de Pessoa Jurídica

Baixa Por Pessoa Jurídica de RT

Inclusão de RT Por Pessoa Jurídica

Reativação de Registro de Pessoa Jurídica

Alteração de Dados em Visto de Pessoa Jurídica

Solicitação cadastrada com sucesso

Requerimentos Assuntos



Online

Home

Situações

Novo

Enviados

Pendentes

Protocolados

Cancelados

Representantes

## Assuntos

Requerimentos > Assuntos

Inclusao de RT a Pedido da Empresa - 1

Listar

**2- Clique em LISTAR**

**1- Clique em SITUAÇÕES E  
depois em ENVIADOS**





Online



Home

Situações

Representantes

## Requerimentos enviados pelo requerente

Requerimentos &gt; Assuntos

	CÓDIGO	ASSUNTO	REQUERENTE	DATA/PROTOCOLO	SITUAÇÃO
	194094	Inclusao de RT a Pedido da Empresa	EMPRESA TESTE DO FULANO DE TAL	16-10-2023	Solicitação Nova



**Esse é o CÓDIGO da  
solicitação enviada.**



**CREA-GO**

Conselho Regional de Engenharia  
e Agronomia de Goiás

# ATENDIMENTO ONLINE

Canto direito inferior do site do CREA-GO

Estamos online! 

