



**CREA-GO**

Conselho Regional de Engenharia  
e Agronomia de Goiás

# VISTO EM REGISTRO DE PESSOA JURÍDICA\*

Requerimento Online

\*Para abrir este requerimento é necessário ter solicitado o cadastro de representante legal e o mesmo já deve estar concluído no sistema do CREA-GO.

**CADASTRO DE  
REPRESENTANTE  
LEGAL**



**VISTO EM REGISTRO DE  
PESSOA JURÍDICA**





# ERP

ENCONTRO REGIONAL DE  
PROFISSIONAIS

Engenharia, Agronomia e Geociências  
no desenvolvimento das cidades



**05/06/25**

**ÀS 13H**

Local

**Casa da Engenharia**

R. João Braz S/N, Qd. 03 Lt. 03

Residencial Engracia Vaz

**RIO VERDE-GO**

**INSCRIÇÕES**

Acesse o site [www.creago.org.br](http://www.creago.org.br); clique no ícone "Cursos e Eventos" e faça seu login. Caso não o possua, realize seu cadastro e faça sua inscrição no evento.



CURSOS E EVENTOS



CRENAT



LEGISLAÇÃO



RESPONSABILIDADE  
SOCIOAMBIENTAL



JOVEM PROFISSIONAL



TUTORIAIS



CREA JOVEM



PARCERIAS

Estamos online!





Bem-vindo ao CREANET



**CREA-GO**

Conselho Regional de Engenharia  
e Agronomia de Goiás

Login CREANET

CPF:

000.000.000-00

Senha:

\*\*\*\*\*

Entrar

[+ Novo Cadastro](#)

[? Esqueci minha senha](#)

**Informe o CPF e SENHA  
do representante legal  
da empresa\***

**\* Para prosseguir com processo de visto de empresa, é obrigatório proprietários/sócio/procurador da empresa possuir CADASTRO e ter finalizado o processo de CADASTRO DE REPRESENTANTE LEGAL.**





INSCREVA-SE

REALIZAÇÃO: CREA-GO APOIO INSTITUCIONAL: CONFEA CREA mutua



## Notificações:

## Multas

Não há pendências

## Parcelamentos

Não há pendências

## Serviços:

## Requerimento Online

Protocolo seus processos e solicitações de serviços ao Crea-GO de forma online, com comodidade e rapidez na solicitação.

Acessar →

## Ouvidoria/Denúncias

Para registro de manifestações de dúvidas, denúncias entre outros assuntos.

Acessar →

Categoria

Visualizar notícia

## Sessão Plenária Ordinária nº 904

Os trabalhos foram conduzidos pela vice-presidente do CREA-GO, Eng. Civ. Juliana Matos

Visualizar notícia

## 2º WORKSHOP TROFÉU SERIEMA - PARTE 1

Apresentação de trabalhos vencedores da 22ª Edição do Troféu Seriema

Visualizar notícia

Estamos online!





Empresas Representadas lista

Razão Social / CNPJ	Tipo Vínculo	Situação do Registro	Data de Cadastro	Ações
EMPRESA TESTE DO FULANO DE TAL - TESTE/RF CNPJ: <input type="text"/>	Registro	Ativo	12/06/2016	⋮



**Clique no nome da empresa que deseja  
o VISTO**





Quadra: -  
Cidade: **Goiânia**  
Nenhum endereço informado

Lote: -  
Estado: **GO**

Bairro: **Universitario**  
Complemento: **Não informado**

Telefone: 📞 (62) 3221-6200

E-mail: ✉

#### 🔔 Notificações:

##### Multas

Não há pendências

##### Anuidades

Há anuidades pendentes

[Gerar boleto para pagamento à vista](#)  
[Gerar parcelamento](#)

##### Parcelamentos

Não há pendências

#### 📁 Mais opções

⋮ [Requerimento PJ](#)

⋮ [Certidões - CRQ](#)

⋮ [Validar Autenticidade de Certidão](#)

⋮ [Parcelamentos](#)

⋮ [ARTs](#)

⋮ [Histórico de Anuidades](#)

⋮ [Multas](#)

⋮ [Comunicados de Infração](#)

Estamos online! ✕



TI CREA-GO

# Clique em REQUERIMENTOS PJ





Online

Home

Situações ▾

Novo

Enviados

Pendentes

Protocolados

Cancelados

Representantes

## Requerimentos

Requerimentos &gt; Home

conteúdo

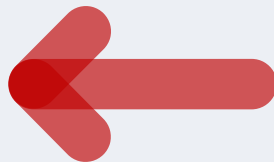

**Clicar em Situações  
e depois em NOVO**

TI Crea-GO





Online

Home

Situações ▾

Novo

Enviados

Pendentes

Protocolados

Cancelados

Representantes

## Assuntos

Requerimentos &gt; Assuntos



Registro de Pessoa Jurídica



Alteração Contratual



Visto em Registro de Pessoa Jurídica



Cancelamento de Registro de Pessoa Jurídica



Interrupção de Registro de Pessoa Jurídica



Reativação de Registro de Pessoa Jurídica



Alteração de Dados em Visto de Pessoa Jurídica



Inclusão de RT a Pedido da Empresa



Baixa de RT a Pedido da Empresa



Certidão de Acervo Operacional

**Clique em Visto em Registro  
de Pessoa Jurídica**





Online

Home

Situações

Representantes

Assuntos



✎ Visto em Registro de Pessoa Jurídica

✕

Preencher Dados

Anexar Documentos

**Aba de PREENCHER DADOS**

RAZÃO SOCIAL:

NOME FANTASIA:

**Preencha todos os campos**

CNPJ:

ENDEREÇO:

BAIRRO:

MUNICÍPIO:

✓ Salvar





Online

Home

Situações

Representantes

Assuntos



## Visto em Registro de Pessoa Jurídica



Preencher Dados

Anexar Documentos

**Aba para ANEXAR DOCUMENTOS**

Certidão de Registro e Quitação (Original e Cópia) fornecida pelo Crea de origem, não podendo ter restrição com relação à região

Anexar arquivo



Comprovante de Visto ou Registro do Responsável Técnico (RT) no CreaGO

**Clique em ANEXAR ARQUIVO**

Anexar arquivo



Documento que comprove a atividade que pretende realizar no Estado de Goiás, e se o motivo for execução, informar a duração aproximada da obra/serviço.

Anexar arquivo

✓ Salvar

Requerimentos &gt; Assuntos

Registro de Pessoa Jurídica

Registro de Pessoa Jurídica

Pedido da Empresa

TI Crea-GO



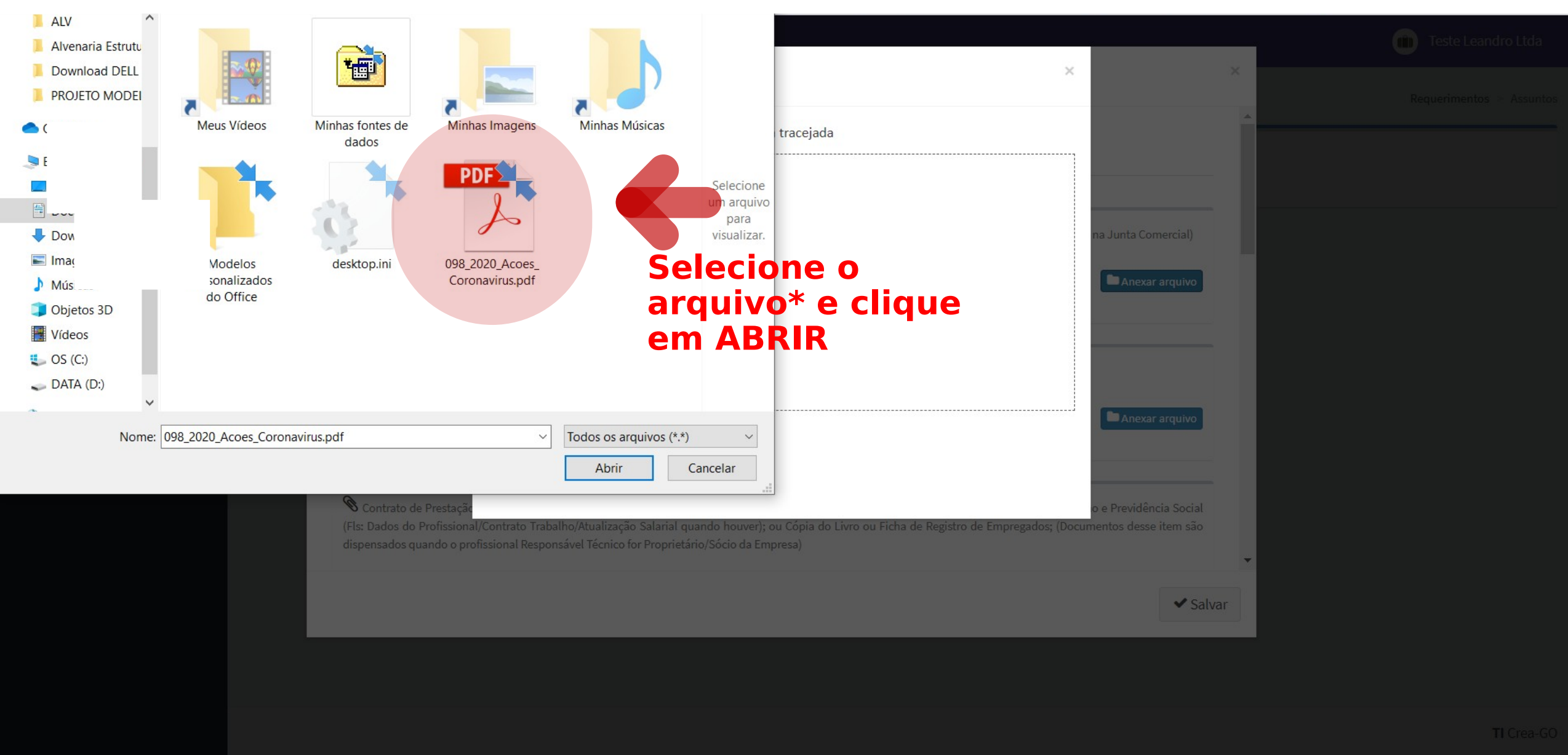





Online

Home

Situações

Representantes

Assuntos



## ✎ Visto em Registro de Pessoa Jurídica



Preencher Dados

Anexar Documentos



Certidão de Registro e Quitação (Original e Cópia) fornecida pelo Crea de origem, não podendo ter restrição com relação à região

Anexar arquivo

0223003030.pdf

**Arquivo anexado  
com sucesso**

Comprovante de Visto ou Registro do Responsável Técnico (RT) no CreaGO

Anexar arquivo



Documento que comprove a atividade que pretende realizar no Estado de Goiás, e se o motivo for execução, informar a duração aproximada da obra/serviço.

✓ Salvar



TI Crea-GO

**Clique em SALVAR para  
enviar o requerimento**



**Após enviar  
requerimento será  
exibida a mensagem  
acima**

Requerimentos

 **FULANO**  
Online

Home

Novo

Enviados

Pendentes

Protocolados

Assuntos

Registro de Pessoa Jurídica

Alteração Contratual

Cancelamento de Registro de Pessoa Jurídica

Interrupção de Registro de Pessoa Jurídica

Baixa Por Pessoa Jurídica de RT

Inclusão de RT Por Pessoa Jurídica

Reativação de Registro de Pessoa Jurídica

Alteração de Dados em Visto de Pessoa Jurídica

Solicitação cadastrada com sucesso

Requerimentos Assuntos





FULANO

Online

## Assuntos

Requerimentos &gt; Assuntos

## \$ BOLETOS



Clique no(s) boleto(s) abaixo para imprimir:

0423027275



Registro de Pessoa Jurídica



Visto em Registro de Pessoa Jurídica



Cancelamento de Registro de Pessoa Jurídica



Interrupção de Registro de Pessoa Jurídica



Reativação de Registro de Pessoa Jurídica



Alteração de Dados em Visto de Pessoa Jurídica



Inclusão de RT a Pedido da Empresa



Baixa de RT a Pedido da Empresa



Certidão de Acervo Operacional

Após o envio do requerimento, um boleto será gerado, clique sobre o número para baixar a guia e efetuar o pagamento

TI Crea-GO



# Para consultar o requerimento enviado, siga as instruções abaixo:

The screenshot displays the TI Crea-GO web application interface. On the left is a dark sidebar with the title 'Requerimentos' at the top. Below it is a user profile section showing a silhouette icon and the status 'Online'. Further down are navigation links: 'Home', 'Situações' (with a dropdown arrow), 'Novo', 'Enviados', 'Pendentes', 'Protocolados', 'Cancelados', and 'Representantes'. The main content area has a top header with a hamburger menu icon and the title 'Assuntos'. In the top right corner of the main area, there is a breadcrumb trail: 'Requerimentos > Assuntos'. Below the header, a white box contains the text 'Visto em Registro de Pessoa Jurídica - 1' and a blue button labeled 'Listar'. Two red arrows provide instructions: one points to the 'Situações' menu item in the sidebar, and the other points to the 'Listar' button.

**1- Clique em SITUAÇÕES E depois em ENVIADOS**

**2- Clique em LISTAR**



# Para emissão da 2ª via do boleto, siga as instruções abaixo:

Requerimentos





Online

Home

Situações

Representantes

Requerimentos enviados pelo requerente

Requerimentos > Assuntos

	CÓDIGO	ASSUNTO	REQUERENTE	DATA/PROTOCOLO	SITUAÇÃO
	195610	Visto em Registro de Pessoa Jurídica	EMPRESA TESTE DO FULANO DE TAL	26-10-2023	Solicitação Nova



Clique na ENGRENAGEM e depois em EMITIR 2ª via do boleto.





**CREA-GO**

Conselho Regional de Engenharia  
e Agronomia de Goiás

# ATENDIMENTO ONLINE

Canto direito inferior do site do CREA-GO

Estamos online!

