



CREA-GO

Conselho Regional de Engenharia
e Agronomia de Goiás

REGISTRO DE PESSOA JURÍDICA ONLINE*

Requerimento Online

*Para abrir este requerimento é necessário ter solicitado o cadastro de representante legal e o mesmo já deve estar concluído no sistema do CREA-GO.

**CADASTRO DE
REPRESENTANTE
LEGAL**



**REQUERIMENTO ONLINE
PESSOA JURÍDICA**



ERP

ENCONTRO REGIONAL DE
PROFISSIONAIS

Engenharia, Agronomia e Geociências
no desenvolvimento das cidades



05/06/25

ÀS 13H

Local

Casa da Engenharia
R. João Braz S/N, Qd. 03 Lt. 03
Residencial Engracia Vaz

RIO VERDE-GO

INSCRIÇÕES

Acesse o site www.creago.org.br, clique no ícone "Cursos e Eventos" e faça seu login. Caso não o possua, realize seu cadastro e faça sua inscrição no evento.



CURSOS E EVENTOS



CREANET



LEGISLAÇÃO



RESPONSABILIDADE
SOCIOAMBIENTAL



JOVEM PROFISSIONAL



TUTORIAIS



CREA JOVEM



PARCERIAS

Estamos online!



Bem-vindo ao CREANET



CREA-GO

Conselho Regional de Engenharia
e Agronomia de Goiás

Login CREANET

CPF:

000.000.000-00

Senha:

Entrar

[+ Novo Cadastro](#)

[? Esqueci minha senha](#)

**Informe o CPF e SENHA
do representante legal
da empresa***

*** Para prosseguir com o registro da empresa, é obrigatório proprietários/sócio/procurador da empresa possuir CADASTRO e ter finalizado o processo de CADASTRO DE REPRESENTANTE LEGAL.**

[INSCREVA-SE](#)REALIZAÇÃO: **CREA-GO** APOIO INSTITUCIONAL: **CONFEA** **CREA** **mutua**

Notificações:

Multas

Não há pendências

Parcelamentos

Não há pendências

Serviços:

Requerimento Online

Protocolo seus processos e solicitações de serviços ao Crea-GO de forma online, com comodidade e rapidez na solicitação.

[Acessar →](#)

Ouvidoria/Denúncias

Para registro de manifestações de dúvidas, denúncias entre outros assuntos.

[Acessar →](#)

Categoria

[Visualizar notícia](#)

Sessão Plenária Ordinária nº 904

Os trabalhos foram conduzidos pela vice-presidente do CREA-GO, Eng. Civ. Juliana Matos

[Visualizar notícia](#)

2º WORKSHOP TROFÉU SERIEMA - PARTE 1

Apresentação de trabalhos vencedores da 22ª Edição do Troféu Seriema

[Visualizar notícia](#)[Estamos online!](#)

Empresas Representadas lista

Razão Social / CNPJ	Tipo Vínculo	Situação do Registro	Data de Cadastro	Ações
EMPRESA TESTE DO FULANO DE TAL - TESTE/RF CNPJ: <input type="text"/>	Registro	Ativo	12/06/2016	⋮



**Clique no nome da empresa que deseja
o REGISTRO DA PESSOA JURÍDICA**



Quadra: -
Cidade: **Goiânia**
Nenhum endereço informado

Lote: -
Estado: **GO**

Bairro: **Universitario**
Complemento: **Não informado**

Telefone: 📞 (62) 3221-6200

E-mail: ✉

🔔 Notificações: —

Multas

Não há pendências

Anuidades

Há anuidades pendentes

[Gerar boleto para pagamento à vista](#)
[Gerar parcelamento](#)

Parcelamentos

Não há pendências

📁 Mais opções —

⋮ [Requerimento PJ](#)

⋮ [Certidões - CRQ](#)

⋮ [Validar Autenticidade de Certidão](#)

⋮ [Parcelamentos](#)

⋮ [ARTs](#)

⋮ [Histórico de Anuidades](#)

⋮ [Multas](#)

⋮ [Comunicados de Infração](#)

Estamos online! ✕



TI CREA-GO

Clique em REQUERIMENTOS PJ



Online

Home

Situações ▾

Novo

Enviados

Pendentes

Protocolados

Cancelados

Representantes

Requerimentos

Requerimentos > Home

conteúdo



**Clicar em Situações
e depois em NOVO**

TI Crea-GO



Online

Home

Situações

Representantes

Assuntos

Requerimentos > Assuntos



Registro de Pessoa Jurídica



Registro de Consórcio



Visto em Registro de Pessoa Jurídica



Cadastro de Pessoa Juridica

**Clique em REGISTRO DE
PESSOA JURÍDICA**

TI Crea-GO



Online

Home

Situações

Representantes

Assuntos



Registro de Pessoa Jurídica



Preencher Dados

Anexar Documentos

Aba de PREENCHER DADOS

RAZÃO SOCIAL: ?

NOME FANTASIA: ?

CNPJ:

TIPO DA EMPRESA:

☐

POSSUI REGISTRO EM OUTRO CREA.

(CASO POSITIVO, OBRIGATÓRIO APRESENTAÇÃO DA CERTIDÃO DE REGISTRO E QUITAÇÃO)

ENDEREÇO:

✓ Salvar



LEANDRO

Online

Home

Novo

Enviados

Pendentes

Assuntos

Requerimentos > Assuntos

Registro de Pessoa Jurídica

Preencher Dados

Anexar Documentos

**Aba para ANEXAR DOCUMENTOS**

Cópia do Instrumento de constituição da Pessoa Jurídica (Contrato Social Consolidado ou Contrato Primitivo e Alterações posteriores, registrados na Junta Comercial)

Anexar arquivo

Cadastro Nacional de Pessoa Jurídica - CNPJ

Clique em ANEXAR ARQUIVO

Anexar arquivo

Contrato de Prestação de Serviços (Constando indicação Carga Horária/Remuneração/Cargo ou Função Técnica) ou Cópia da Carteira de Trabalho e Previdência Social (Fls: Dados do Profissional/Contrato Trabalho/Atualização Salarial quando houver); ou Cópia do Livro ou Ficha de Registro de Empregados; (Documentos desse item são dispensados quando o profissional Responsável Técnico for Proprietário/Sócio da Empresa)

✓ Salvar

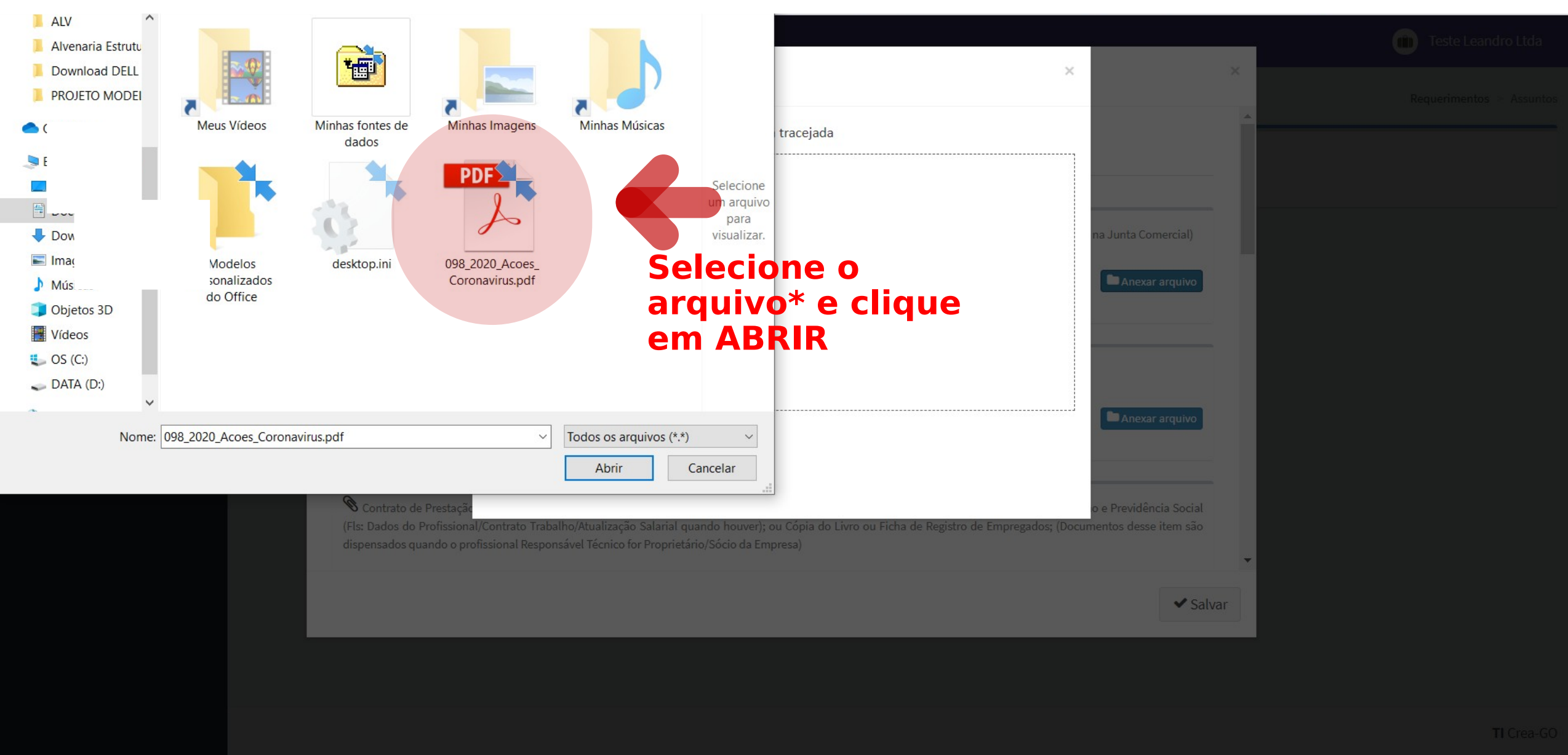



LEANDRO

Online

Home

Novo

Enviados

Pendentes

Assuntos



R

Registro de Pessoa Jurídica



Preencher Dados

Anexar Documentos



Cópia do Instrumento de constituição da Pessoa Jurídica (Contrato Social Consolidado ou Contrato Primitivo e Alterações posteriores, registrados na Junta Comercial)

Anexar arquivo

CNPJ.pdf



Cadastro Nacional de Pessoa Jurídica - CNPJ

Anexar arquivo

CNPJ.pdf

**Arquivo anexado com
sucesso**

✓ Salvar



TI Crea-GO

**Clique em SALVAR para
enviar o requerimento**

**Após enviar
requerimento será
exibida a mensagem
acima**

Requerimentos

 **FULANO**
Online

Home

Novo

Enviados

Pendentes

Protocolados

Assuntos

Registro de Pessoa Jurídica

Alteração Contratual

Cancelamento de Registro de Pessoa Jurídica

Interrupção de Registro de Pessoa Jurídica

Baixa Por Pessoa Jurídica de RT

Inclusão de RT Por Pessoa Jurídica

Reativação de Registro de Pessoa Jurídica

Alteração de Dados em Visto de Pessoa Jurídica

Solicitação cadastrada com sucesso

Requerimentos Assuntos



Online

Home

Situações

Representantes

Assuntos

Requerimentos > Assuntos

\$ BOLETOS



Clique no(s) boleto(s) abaixo para imprimir:

0423025835

0323027002



Registro de Pessoa Jurídica

Cadastro de Pessoa Jurídica

Visto em Registro de Pessoa Jurídica

Após o envio do requerimento, dois boletos* serão gerados, clique nos números para baixar as guias e efetuar o pagamento

***O 1º boleto se refere à taxa de registro e o segundo à anuidade**

Para consultar o requerimento enviado, siga as instruções abaixo:

The screenshot displays the TI Crea-GO web application interface. On the left is a dark sidebar with the title 'Requerimentos' and a user profile icon labeled 'Online'. Below the profile are menu items: 'Home', 'Situações', 'Novo', 'Enviados', 'Pendentes', 'Protocolados', 'Cancelados', and 'Representantes'. The main content area has a header 'Assuntos' and a breadcrumb 'Requerimentos > Assuntos'. A card titled 'Registro de Pessoa Jurídica - 1' contains a 'Listar' button. Two red arrows provide instructions: one points to the 'Situações' menu item in the sidebar, and the other points to the 'Listar' button in the card.

1- Clique em SITUAÇÕES E depois em ENVIADOS

2- Clique em LISTAR

Para emissão da 2ª via do boleto, siga as instruções abaixo:

Requerimentos

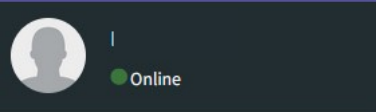

Home

Situações

Representantes



Requerimentos enviados pelo requerente

Requerimentos > Assuntos

	CÓDIGO	ASSUNTO	REQUERENTE	DATA/PROTOCOLO	SITUAÇÃO
	193124	Registro de Pessoa Jurídica	FACULDADE TESTE	05-10-2023	Solicitação Nova

Emitir 2ª Via de Boletos



Clique na ENGRENAGEM e depois em EMITIR 2ª via do boleto.



CREA-GO
Conselho Regional de Engenharia
e Agronomia de Goiás



CREA-GO

Conselho Regional de Engenharia
e Agronomia de Goiás

ATENDIMENTO ONLINE

Canto direito inferior do site do CREA-GO

Estamos online!

