



CREA-GO

Conselho Regional de Engenharia
e Agronomia de Goiás

INTERRUPÇÃO DE REGISTRO DE PESSOA JURÍDICA*

Requerimento Online

*Para abrir este requerimento é necessário ter solicitado o cadastro de representante legal e o mesmo já deve estar concluído no sistema do CREA-GO.

**CADASTRO DE
REPRESENTANTE
LEGAL**



**Interrupção de registro
de pessoa jurídica**



ERP

ENCONTRO REGIONAL DE
PROFISSIONAIS

Engenharia, Agronomia e Geociências
no desenvolvimento das cidades



05/06/25

ÀS 13H

Local

Casa da Engenharia

R. João Braz S/N, Qd. 03 Lt. 03

Residencial Engracia Vaz

RIO VERDE-GO

INSCRIÇÕES

Acesse o site www.creago.org.br, clique no ícone "Cursos e Eventos" e faça seu login. Caso não o possua, realize seu cadastro e faça sua inscrição no evento.



CURSOS E EVENTOS

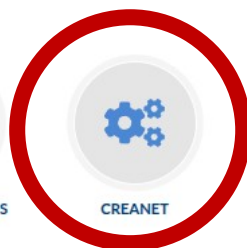

CREANET

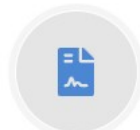

LEGISLAÇÃO



RESPONSABILIDADE
SOCIOAMBIENTAL



JOVEM PROFISSIONAL



TUTORIAIS



CREA JOVEM



PARCERIAS

Estamos online!



Bem-vindo ao CREANET



CREA-GO

Conselho Regional de Engenharia
e Agronomia de Goiás

Login CREANET

CPF:

000.000.000-00

Senha:

Entrar

[+ Novo Cadastro](#)

[? Esqueci minha senha](#)

**Informe o CPF e SENHA
do representante legal
da empresa***

*** Para prosseguir com a interrupção da empresa, é obrigatório proprietários/sócio/procurador da empresa possuir CADASTRO e ter finalizado o processo de CADASTRO DE REPRESENTANTE LEGAL.**

[INSCREVA-SE](#)REALIZAÇÃO: **CREA-GO** APOIO INSTITUCIONAL: **CONFEA** **CREA** **mutua**

Notificações:

Multas

Não há pendências

Parcelamentos

Não há pendências

Serviços:

Requerimento Online

Protocolo seus processos e solicitações de serviços ao Crea-GO de forma online, com comodidade e rapidez na solicitação.

[Acessar →](#)

Ouvidoria/Denúncias

Para registro de manifestações de dúvidas, denúncias entre outros assuntos.

[Acessar →](#)

Categoria

[Visualizar notícia](#)

Sessão Plenária Ordinária nº 904

Os trabalhos foram conduzidos pela vice-presidente do CREA-GO, Eng. Civ. Juliana Matos

[Visualizar notícia](#)

2º WORKSHOP TROFÉU SERIEMA - PARTE 1

Apresentação de trabalhos vencedores da 22ª Edição do Troféu Seriema

[Visualizar notícia](#)[Estamos online!](#)

Empresas Representadas lista

Razão Social / CNPJ	Tipo Vínculo	Situação do Registro	Data de Cadastro	Ações
EMPRESA TESTE DO FULANO DE TAL - TESTE/RF CNPJ: <input type="text"/>	Registro	Ativo	12/06/2016	⋮



**Clique no nome da empresa que deseja
a INTERRUPÇÃO DE REGISTRO**



Quadra: -
Cidade: **Goiânia**
Nenhum endereço informado

Lote: -
Estado: **GO**

Bairro: **Universitario**
Complemento: **Não informado**

Telefone: 📞 (62) 3221-6200

E-mail: ✉

🔔 Notificações: —

Multas

Não há pendências

Anuidades

Há anuidades pendentes

[Gerar boleto para pagamento à vista](#)
[Gerar parcelamento](#)

Parcelamentos

Não há pendências

📁 Mais opções —

⋮ [Requerimento PJ](#)

⋮ [Certidões - CRQ](#)

⋮ [Validar Autenticidade de Certidão](#)

⋮ [Parcelamentos](#)

⋮ [ARTs](#)

⋮ [Histórico de Anuidades](#)

⋮ [Multas](#)

⋮ [Comunicados de Infração](#)

Estamos online! ✕



TI CREA-GO

Clique em REQUERIMENTOS PJ



Online

Home

Situações ▾

Novo

Enviados

Pendentes

Protocolados

Cancelados

Representantes

Requerimentos

Requerimentos > Home

conteúdo



**Clicar em Situações
e depois em NOVO**

TI Crea-GO



Online

Home

Situações

Novo

Enviados

Pendentes

Protocolados

Cancelados

Representantes

Assuntos

Requerimentos > Assuntos



Registro de Pessoa Jurídica



Alteração Contratual



Visto em Registro de Pessoa Jurídica



Cancelamento de Registro de Pessoa Jurídica



Interrupção de Registro de Pessoa Jurídica



Reativação de Registro de Pessoa Jurídica



Alteração de Dados em Visto de Pessoa Jurídica



Inclusão de RT a Pedido da Empresa



Baixa de RT a Pedido da Empresa



Certidão de Acervo Operacional

**Clique em Interrupção de
Registro de Pessoa Jurídica**

Interrupção de Registro de Pessoa Jurídica

Preencher Dados

[Anexar Documentos](#)**Aba de PREENCHER DADOS**

OBSERVAÇÕES:

Declaro que estou ciente que:

1. O Crea-GO comunicará a interrupção do registro da empresa, aos demais Creas, para que procedam a baixa do visto da pessoa jurídica no Regional, bem como ARTs registradas;
2. Todos os profissionais que compõem o quadro técnico da empresa deverão informar no sistema do Crea-GO a baixa de todas ARTs (obra/serviço) que se encontram em andamento/aberto em nome da pessoa jurídica a ser interrompida;
3. Caso a empresa não consiga contactar o profissional para proceder a baixa das ARTs (obra/serviço) que se encontram em andamento/aberto o Representante Legal da empresa, por meio de declaração, deverá informar a fase da obra/serviço para que o Crea-GO proceda a baixa;
4. Se os itens 2 e 3 citados acima não forem atendidos e for encontrado no sistema do Crea-GO alguma ART

Salvar



Online

Home

Situações

Representantes

Assuntos



Requerimentos > Assuntos

Registro de Pessoa Jurídica

de Registro de Pessoa Jurídica

a Pedido da Empresa

✎ Interrupção de Registro de Pessoa Jurídica



Preencher Dados

Anexar Documentos

**Aba para ANEXAR DOCUMENTOS**

Todos os profissionais que compõem o quadro técnico da empresa deverão informar no sistema do Crea-GO a baixa de todas ARTs (obra, serviço ou cargo/ função) que se encontram em andamento/ aberto em nome da pessoa jurídica a ser interrompida.

Anexar arquivo



Caso a empresa não consiga contactar o profissional para proceder a baixa das ARTs (obra, serviço ou cargo/ função) que se encontram em andamento/ aberto o Representante Legal da empresa, por meio de declaração, informar a fase da obra/serviço para que o Crea-GO proceda a baixa.

Clique em ANEXAR ARQUIVO

Anexar arquivo



Documentos Diversos (PDF)

Anexar arquivo

✓ Salvar

TI Crea-GO

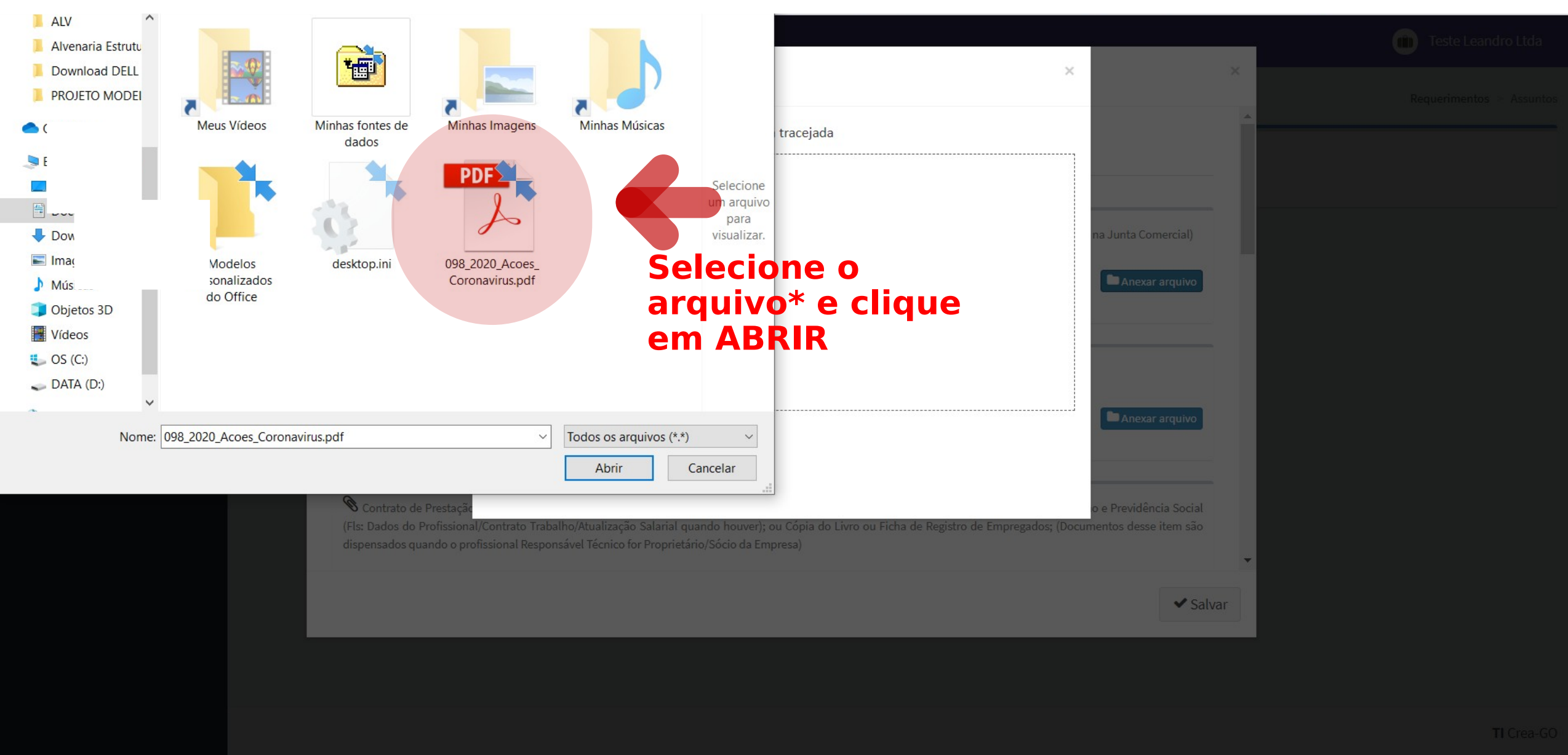

Online

Home

Situações

Representantes

Assuntos



✎ Alteração Contratual



Preencher Dados

Anexar Documentos



Alteração Contratual registrada na Junta Comercial

Anexar arquivo

0223003030.pdf

**Arquivo anexado
com sucesso**

Documentos Diversos (PDF)

Anexar arquivo

0223003030.pdf



⚠️ A falta de qualquer documento solicitado (se for o caso) implicará no arquivamento do processo

✓ Salvar



TI Crea-GO

**Clique em SALVAR para
enviar o requerimento**

**Após enviar
requerimento será
exibida a mensagem
acima**

Requerimentos

 **FULANO**
Online

Home

Novo

Enviados

Pendentes

Protocolados

Assuntos

Registro de Pessoa Jurídica

Alteração Contratual

Cancelamento de Registro de Pessoa Jurídica

Interrupção de Registro de Pessoa Jurídica

Baixa Por Pessoa Jurídica de RT

Inclusão de RT Por Pessoa Jurídica

Reativação de Registro de Pessoa Jurídica

Alteração de Dados em Visto de Pessoa Jurídica

Solicitação cadastrada com sucesso

Requerimentos Assuntos



LEANDRO

Online

Assuntos

Requerimentos > Assuntos

\$ BOLETOS

Clique no(s) boleto(s) abaixo para imprimir:

0423026309



Registro de Pessoa Jurídica



Cancelamento de Registro de Pessoa Jurídica



Interrupção de Registro de Pessoa Jurídica



Reativação de Registro de Pessoa Jurídica



Alteração de Dados em Visto de Pessoa Jurídica



Inclusão de RT a Pedido da Empresa



Baixa de RT a Pedido da Empresa



Certidão de Acervo Operacional

Após o envio do requerimento, um boleto* será gerado, clique sobre o número para baixar a guias e efetuar o pagamento

***O boleto se refere à taxa de interrupção de registro, caso exista anuidade em aberto, será disponibilizado após conferência**

Para consultar o requerimento enviado, siga as instruções abaixo:

Requerimentos

Assuntos

Requerimentos > Assuntos

Interrupção de Registro de Pessoa Jurídica - 1

Listar

1- Clique em SITUAÇÕES E depois em ENVIADOS

2- Clique em LISTAR

CREA-GO
Conselho Regional de Engenharia e Agronomia de Goiás

TI Crea-GO

Para emissão da 2ª via do boleto, siga as instruções abaixo:

Requerimentos

 Online

Home

Situações

Representantes

Requerimentos enviados pelo requerente

Requerimentos > Assuntos

	CÓDIGO	ASSUNTO	REQUERENTE	DATA/PROTOCOLO	SITUAÇÃO
	193939	Interrupção de Registro de Pessoa Jurídica	EMPRESA TESTE DO FULANO DE TAL	11-10-2023	Solicitação Nova

 Emitir 2ª Via de Boletos



Clique na **ENGRENAGEM** e depois em **EMITIR 2ª via do boleto**.



TI Crea-GO



CREA-GO

Conselho Regional de Engenharia
e Agronomia de Goiás

ATENDIMENTO ONLINE

Canto direito inferior do site do CREA-GO

Estamos online!

