

# ALTERAÇÃO DE REGISTRO NÍVEL MÉDIO P/ SUPERIOR

Online

O Requerimento destina-se a profissionais que já possuem registro do curso de Nível Médio em Segurança do Trabalho e, desejam alterar o registro pela conclusão de um curso de Nível Superior nas áreas abrangidas pelo Sistema Confea/Crea.

# Acesse o Portal da Transparência do Crea-GO



*Clique Aqui!*

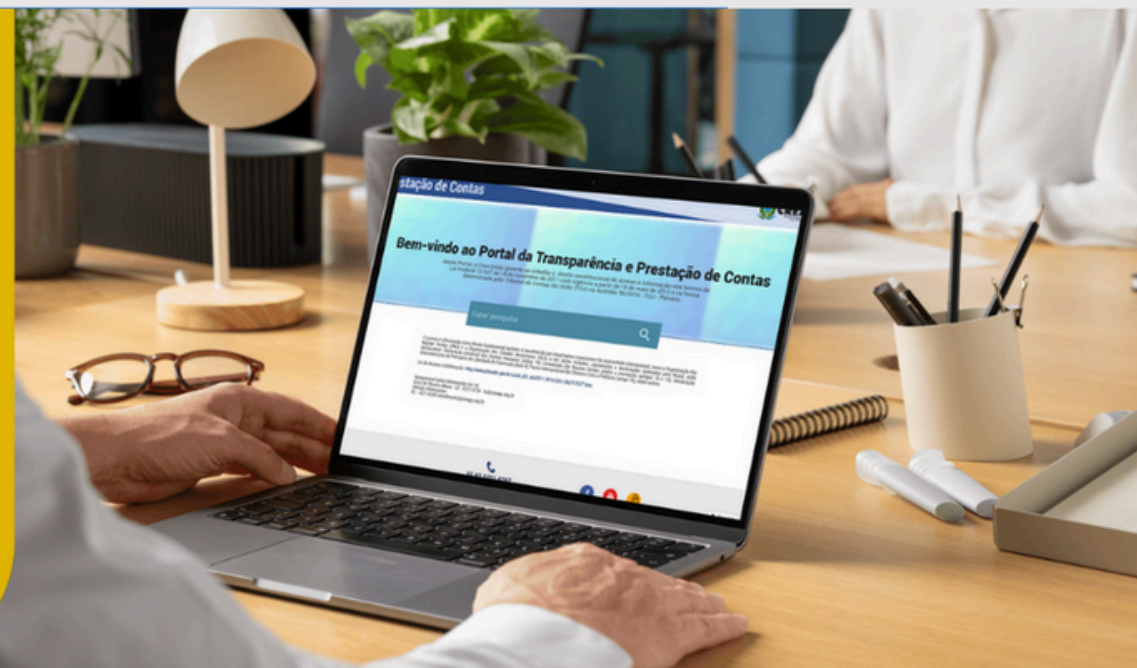

CURSOS E EVENTOS



CREANET



LEGISLAÇÃO



RESPONSABILIDADE  
SOCIOAMBIENTAL



JOVEM PROFISSIONAL



TUTORIAIS



CREA JOVEM



PARCERIAS

Estamos online!





Bem-vindo ao CREANET



**CREA-GO**

Conselho Regional de Engenharia  
e Agronomia de Goiás

Login CREANET

CPF:

000.000.000-00



Senha:

XXXXXXXXXX



Entrar

Novo Cadastro

Esqueci minha senha

**Informe o CPF e SENHA  
como profissional**



**CREA-GO**

Conselho Regional de Engenharia  
e Agronomia de Goiás



# Acesse o Portal da Transparência do Crea-GO

[Clique Aqui!](#)

## Notificações:

### Multas

Não há pendências

### Anuidades

Não há pendências

### Parcelamentos

Não há pendências

## Serviços:

### Requerimento Online

Protocolo seus processos e solicite serviços ao Crea-GO de forma online, com comodidade e rapidez na aprovação.

[Acessar →](#)

### ART

Acesse o Sistema de ART e também a autenticidade de ARTs registradas.

[Acessar →](#)

### Ouvidoria/Denúncias

Para registro de manifestações de dúvidas, denúncias entre outros assuntos.

[Acessar →](#)

### Certidões - CRQ

Visualize suas Certidões de Registro de Quitação (CRQs) emitidas.

[Acessar →](#)

### Recarga Hídrica

Coleta sondagens de empresas parceiras, realiza geoestatísticas e fornece dados para dimensionamento de poços e outros estudos.

[Acessar →](#)

### CREA-GO lança 3ª edição do Prêmio Destaque Acadêmico

Incentivo à pesquisa e a produção científica

[Visualizar notícia](#)

### Novos Profissionais Recebem Carteiras do CREA-GO

O momento solenidade foi de grande emoção

[Visualizar notícia](#)

### IV ENESC-GO Jovem: Conhecimento e Integração para Futuros Profissionais

De 1 a 3 de agosto no Crea-GO

[Visualizar notícia](#)

Estamos online!



# REQUERIMENTO ON-LINE



**CREA-GO**  
Conselho Regional de Engenharia  
e Agronomia de Goiás

REQUERENTE:



NOVO



ENVIADOS



PENDENTES



PROTOCOLADOS



CANCELADOS



CONTATO

**Clique em NOVO**

FULANO BELTRANO DA SILVA TESTE - TESTE/D-GO

## Requerimentos OnLine disponíveis - Clique sobre o requerimento desejado

Como digitalizar seus documentos com qualidade, gerar PDF, dicas

Conheça os serviços antes de registrar o requerimento

+ ALTERAÇÃO DE CARGA HORÁRIA

+ ALTERAÇÃO DE DADOS CADASTRAIS

+ ALTERAÇÃO DE REGISTRO NÍVEL MÉDIO P/ SUPERIOR

+ APRESENTAÇÃO DE DEFESA

+ APRESENTAÇÃO DE DIPLOMA

+ BAIXA DE RT POR PESSOA JURÍDICA

+ CADASTRO DE REPRESENTANTE LEGAL DA PESSOA JURÍDICA

+ CANCELAMENTO DE REGISTRO PROFISSIONAL A PEDIDO

+ CONCILIAÇÃO

+ DEVOLUÇÃO DE TAXA

+ DIVERSOS - PROTOCOLO

+ EXPEDIÇÃO DE CARTEIRA

+ INCLUSÃO DE CURSO

+ INCLUSÃO DE RESPONSÁVEL TÉCNICO/INTEGRANTE

+ INTERRUPÇÃO DE REGISTRO DE PROFISSIONAL

+ LGPD - REQUISIÇÕES



FULANO BELTRANO DA SILVA TESTE - TESTE/D-GO

## Alteração de Registro Nível Médio p/ Superior

Esta solicitação deve ser enviada por Profissionais Registrados com o curso de nível médio e deseja alterar seu registro para curso de nível superior.

### Carteira Profissional

Local de preferência para retirada do documento:

Selecione



**Selecione o local de retirada da carteira**

### Observações

No caso do documento conter mais de uma página, faça o escaneamento em TONS DE CINZA gerando um PDF único contendo todas as páginas do documento.

DOCUMENTOS A SEREM ANEXADOS - CADA ANEXO: Máximo de 10 MB - Extensões: PDF, JPG ou PNG

#### 1 - Formulário para obtenção de Foto e Assinatura

Clique para visualizar o Formulário, ele deve ser impresso, assinado e anexado nesse item !



**Clique no texto em vermelho para gerar o formulário de foto e assinatura**

X  Nenhum arqu...elecionado.

#### 2 - Diploma ou Certificado validado por Instituição Brasileira de Ensino (Digitalizar e enviar no mesmo arquivo, frente e verso do Diploma contendo todas as assinaturas)

X  Nenhum arqu...elecionado.

#### 3 - Declaração de conclusão de curso emitido por instituição de ensino (Caso não possua diploma)

X  Nenhum arqu...elecionado.



SERVIÇO PÚBLICO FEDERAL  
CONSELHO REGIONAL DE ENGENHARIA E AGRONOMIA DE GOIÁS  
CREA-GO

FORMULÁRIO PARA OBTENÇÃO DE FOTO E ASSINATURA  
CONFEÇÃO DE CARTEIRA PROFISSIONAL

NOME DO REQUERENTE FULANO BELTRANO DA SILVA TESTE	
Documento CPF: 123.456.789-09	Nº REGISTRO NO CREA TESTE/D-GO
PIS/PASEP(campo opcional, porém se houver preenchimento deverá apresentar documento comprobatório)	
TIPO SANGÜÍNEO (campo opcional, porém se desejar que conste o tipo Sanguíneo na carteira profissional deverá apresentar comprovante laboratorial original e cópia)	
Doador de Órgãos? ( ) Sim ( ) Não	

Foto 3x4

**Foto  
3x4**

Insira no retângulo abaixo a assinatura que deseja que conste na carteira profissional.  
A assinatura não poderá tocar nas bordas do retângulo.  
(com caneta preta)

**Assinatura**

Data  
26 de Outubro de 2023

Assinatura do Requerente

**Assinatura do requerente**

FULANO BELTRANO DA SILVA TESTE

Declaro serem verdadeiras as informações aqui prestadas neste formulário, estou ciente que a declaração falsa constitui crime previsto no Código Penal Brasileiro e infração ao Código de Ética Profissional.

**Orientações:**

1. Este documento deve ser preenchido sem rasuras, assinado, inserindo 01 foto 3x4 colorida, recente com fundo branco no local indicado. Em caso de emissão de carteira provisória será necessário apresentar 02 fotos.



No caso do documento conter mais de uma página, faça o escaneamento em TONS DE CINZA gerando um PDF único contendo todas as páginas do documento.

**DOCUMENTOS A SEREM ANEXADOS - CADA ANEXO: Máximo de 10 MB - Extensões: PDF, JPG ou PNG**

**1 - Formulário para obtenção de Foto e Assinatura**

Clique para visualizar o Formulário, ele deve ser impresso, assinado e anexado nesse item !

X  Nenhum arqu...lecionado.



**Clique em Procurar para  
anexar o formulário assinado**

**2 - Diploma ou Certificado validado por Instituição Brasileira de Ensino (Digitalizar e enviar no mesmo arquivo, frente e verso do Diploma contendo todas as assinaturas)**

X  Nenhum arqu...lecionado.



**Anexar diploma**

**3 - Declaração de conclusão de curso emitido por instituição de ensino (Caso não possua diploma)**

X  Nenhum arqu...lecionado.

**4 - Histórico Escolar (Digitalizar e enviar no mesmo arquivo todas as páginas de forma legível. Deve constar a data da colação de grau, conforme previsto no Art 17 da Port. 1.095/2018 do MEC)**

X  Nenhum arqu...lecionado.



**Anexar Histórico**

**5 - Certidão de regularidade junto à Justiça Eleitoral (obrigatório para brasileiros-Digitalizar e enviar frente e verso de forma legível)**

X  Nenhum arqu...lecionado.



**Anexar Certidão de Quitação Eleitoral**

**7 - Outros anexos 7 (opcional)**

Nenhum arquivo selecionado.

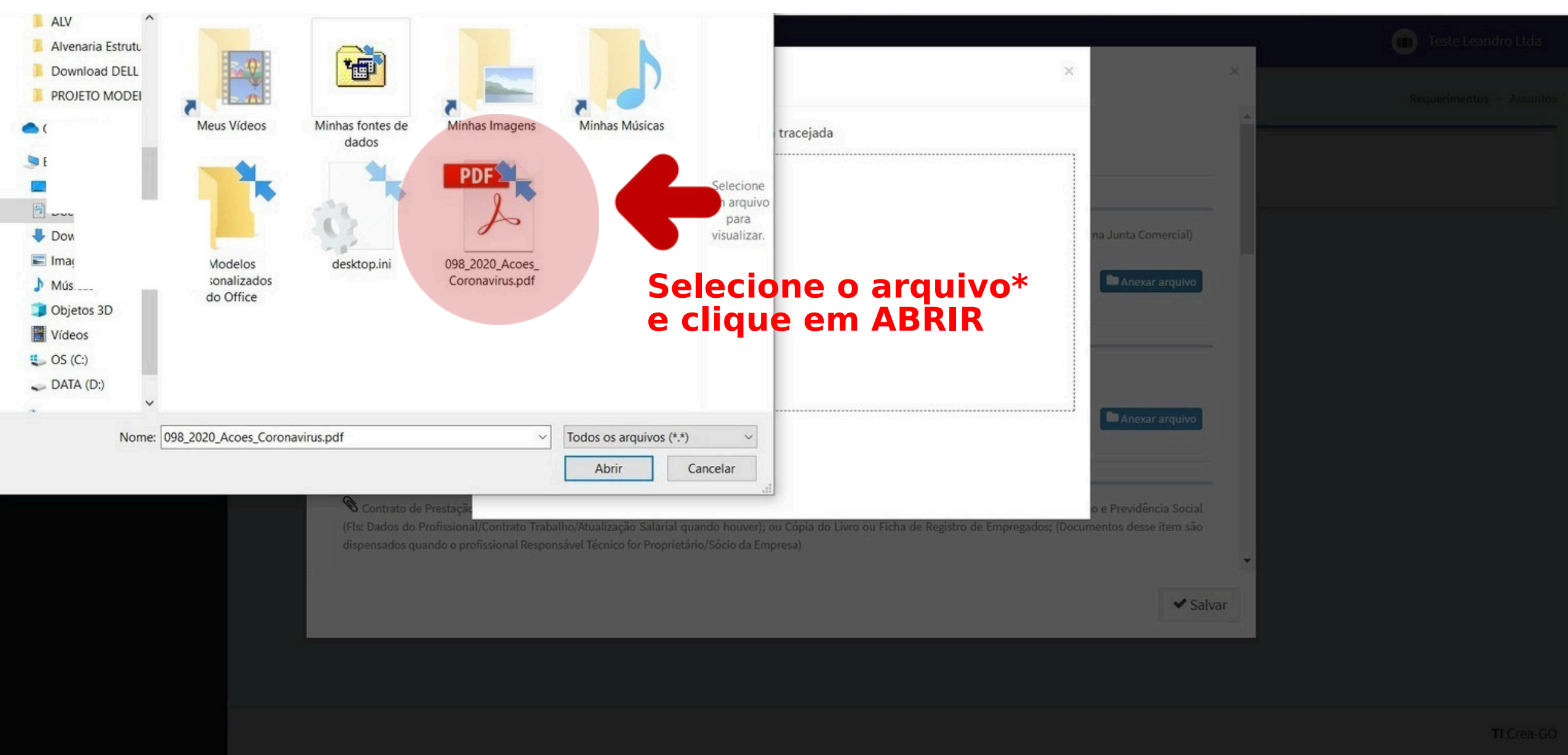

X	Procurar...	document.pdf
4 - Histórico Escolar(Digitalizar e enviar no mesmo arquivo todas as páginas de forma legível)		
X	Procurar...	document.pdf
5 - Certidão de regularidade junto à Justiça Eleitoral (obrigatório para brasileiros-Digitalizar e enviar frente e verso de forma legível)		
X	Procurar...	document.pdf
6 - Comprovante ou declaração de endereço (se for o caso)		
X	Procurar...	document.pdf
<b>8 - Outros anexos 8 (opcional)</b>		
Procurar... Nenhum arquivo selecionado.		
<b>9 - Outros anexos 9 (opcional)</b>		
Procurar... Nenhum arquivo selecionado.		
<b>10 - Outros anexos 10 (opcional)</b>		
Procurar... Nenhum arquivo selecionado.		

**Arquivo anexado  
Com Sucesso**

**Declaro que estou ciente que a falta de qualquer documento solicitado (se for o caso) implicará no arquivamento do processo.**

Declaro serem verdadeiras as informações aqui prestadas neste formulário, estou ciente que a declaração falsa constitui crime previsto no Código Penal Brasileiro e infração ao Código de Ética Profissional, disposto na Resolução 1002/2002-Confea.

**Enviar Requerimento**

**Clique em Enviar  
Requerimento**



FULANO BELTRANO DA SILVA TESTE - TESTE/D-GO

Aguarde o recebimento do SMS no seu celular e logo após acesse a opção PENDENTES para imprimir os Boletos e efetuar o pagamento. Após o pagamento dos referidos boletos, acesse novamente a opção PENDENTES e reenvie o Requerimento !

Aguarde análise e deferimento do processo e compareça ao CREA mais próximo munido do formulário RG 122, com assinatura, fotos e de toda a documentação original para conferência.

Documento Anexo Recebido: 0223003030.pdf - application/pdf - OK

Documento Anexo Recebido: 0223003030.pdf - application/pdf - OK

Documento Anexo Recebido: 0223003030.pdf - application/pdf - OK

Documento Anexo Recebido: 0223003030.pdf - application/pdf - OK

Documento Anexo Recebido: 0223003030.pdf - application/pdf - OK

Documento Anexo Recebido: 0223003030.pdf - application/pdf - OK

**Requerimentos OnLine [Gravação]**

Cadastro do Requerimento Efetuado !

Acompanhe o andamento da solicitação na opção do menu ENVIADOS

Caso sua solicitação contenha pendências, você receberá um SMS comunicando e então deverá acessar novamente o sistema e clicar no MENU PENDENTES para verificar a pendência.

**Aguarde a conferência do seu requerimento. Ele será devolvido para a seção "PENDENTES", onde você poderá imprimir os boletos e realizar o pagamento. Após o pagamento, acesse novamente a opção "PENDENTES", anexe o comprovante e reenvie o requerimento.**

**Aguarde a análise e o deferimento do processo. Após isso, compareça ao CREA mais próximo, levando o Formulário RG 122 assinado, com as fotos e toda a documentação original para conferência.**

**A conferência mencionada poderá ser substituída pela assinatura eletrônica do formulário, realizada por meio da plataforma Gov.br. Caso opte por esse procedimento, o profissional deverá entrar em contato via Chat (site do CREA) e solicitar o formulário.**

gov.br



# ATENDIMENTO ONLINE

Estamos online! 