

APRESENTAÇÃO DE DIPLOMA

Online

O Requerimento de Apresentação de Diploma destina-se a profissionais que já possuem registro provisório e desejam apresentar seu Diploma para obter seu Registro Definitivo junto ao CREA-GO.

Acesse o Portal da Transparência do Crea-GO



Clique Aqui!

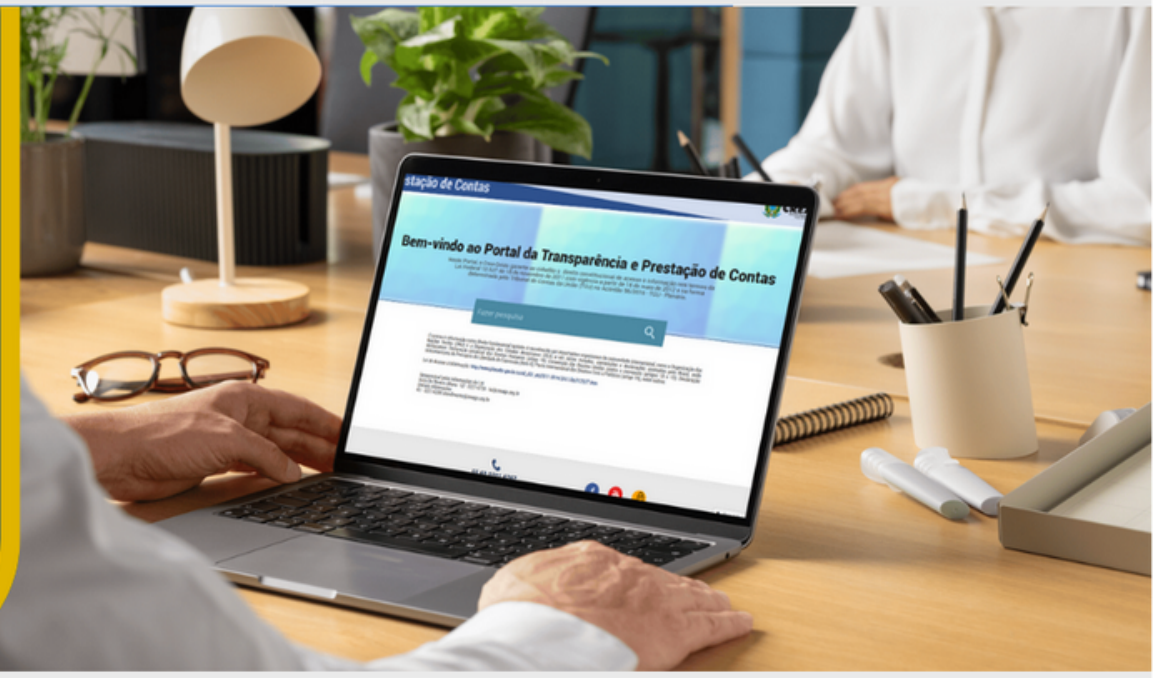

-  CURSOS E EVENTOS
-  **CREANET**
-  LEGISLAÇÃO
-  RESPONSABILIDADE SOCIOAMBIENTAL
-  JOVEM PROFISSIONAL
-  TUTORIAIS
-  CREA JOVEM
-  PARCERIAS



Bem-vindo ao CREANET



CREA-GO
Conselho Regional de Engenharia
e Agronomia de Goiás

Login CREANET

CPF:

000.000.000-00



Senha:



Entrar

Novo Cadastro

Esqueci minha senha

**Informe o CPF e SENHA
como profissional**



CREA-GO
Conselho Regional de Engenharia
e Agronomia de Goiás

Acesse o Portal da Transparência do Crea-GO

[Clique Aqui!](#)

Notificações:

Multas

Não há pendências

Anuidades

Não há pendências

Parcelamentos

Não há pendências

Serviços:

Requerimento Online

Protocolo seus processos e solicite serviços ao Crea-GO de forma online, com comodidade e rapidez na tramitação.

[Acessar →](#)

ART

Acesse o Sistema de ART e também a autenticidade de ARTs registradas.

[Acessar →](#)

Ouvidoria/Denúncias

Para registro de manifestações de dúvidas, denúncias entre outros assuntos.

[Acessar →](#)

Certidões - CRQ

Visualize suas Certidões de Registro de Quitação (CRQs) emitidas.

[Acessar →](#)

Recarga Hídrica

Coleta sondagens de empresas parceiras, realiza geoestatísticas e fornece dados para dimensionamento de poços e outros estudos.

[Acessar →](#)

Notícias

CREA-GO lança 3ª edição do Prêmio Destaque Acadêmico

Incentivo à pesquisa e a produção científica

[Visualizar notícia](#)

Novos Profissionais Recebem Carteiras do CREA-GO

O momento solenidade foi de grande emoção

[Visualizar notícia](#)

IV ENESC-GO Jovem: Conhecimento e Integração para Futuros Profissionais

De 1 a 3 de agosto no Crea-GO

[Visualizar notícia](#)

Estamos online!



REQUERIMENTO ON-LINE



CREA-GO
Conselho Regional de Engenharia
e Agronomia de Goiás

REQUERENTE: [REDACTED]



NOVO



ENVIADOS



PENDENTE



PROTOCOL



CANCELAD



CONTATO

Clique em NOVO



Tecnologia da Informação do CREA-GO

FULANO BELTRANO DA SILVA TESTE - TESTE/D-GO

Requerimentos OnLine disponíveis - Clique sobre o requerimento desejado

Como digitalizar seus documentos com qualidade, gerar PDF, dicas

Conheça os serviços antes de registrar o requerimento

+ ALTERAÇÃO DE CARGA HORÁRIA

+ ALTERAÇÃO DE DADOS CADASTRAIS

+ ALTERAÇÃO DE REGISTRO NÍVEL MÉDIO P/ SUPERIOR

+ APRESENTAÇÃO DE DEFESA

+ APRESENTAÇÃO DE DIPLOMA

+ BAIXA DE RT POR PESSOA JURÍDICA

+ CADASTRO DE REPRESENTANTE LEGAL DA PESSOA JURÍDICA



CREA-GO

Conselho Regional de Engenharia e Arquitetura do Estado de Goiás

CANCELAMENTO DE REGISTRO PROFISSIONAL A PEDIDO

+ CONCILIAÇÃO

+ DEVOLUÇÃO DE TAXA

+ DIVERSOS - PROTOCOLO

+ EXPEDIÇÃO DE CARTEIRA

+ INCLUSÃO DE CURSO

+ INCLUSÃO DE RESPONSÁVEL TÉCNICO/INTEGRANTE

+ INTERRUPÇÃO DE REGISTRO DE PROFISSIONAL

+ LGPD - REQUISIÇÕES

Clique em APRESENTAÇÃO DE DIPLOMA

FULANO BELTRANO DA SILVA TESTE - TESTE/D-GO

Apresentação de Diploma

Esta solicitação deve ser enviada por Profissionais que possuem um curso registrado com validade provisória e estando de posse do diploma deve apresentá-lo aqui para obter o registro definitivo do referido curso.

Carteira Profissional

Local de preferência para retirada do documento:

Selecione

Selecione local de retirada da carteira

Observações

Clique no texto em vermelho para gerar o formulário de foto e assinatura

No caso do documento conter mais de uma página, faça o escaneamento em TONS DE CINZA gerando um PDF único contendo todas as páginas do documento.

DOCUMENTOS A SEREM ANEXADOS - CADA ANEXO: Máximo de 10 MB - Extensões: PDF, JPG ou PNG

1 - Formulário para obtenção de Foto e Assinatura

Clique para visualizar o Formulário, ele deve ser impresso, assinado e anexado nesse item !

X Nenhum arqu...elecionado.

Clique no texto em vermelho para gerar o formulário de foto e assinatura

2 - Diploma ou Certificado validado por Instituição Brasileira de Ensino (Digitalizar e enviar no mesmo arquivo, frente e verso do Diploma contendo todas as assinaturas)

X Nenhum arqu...elecionado.

3 - Histórico Escolar(Digitalizar e enviar no mesmo arquivo todas as páginas de forma legível)



SERVIÇO PÚBLICO FEDERAL
CONSELHO REGIONAL DE ENGENHARIA E AGRONOMIA DE GOIÁS
CREA-GO

FORMULÁRIO PARA OBTENÇÃO DE FOTO E ASSINATURA
CONFECÇÃO DE CARTEIRA PROFISSIONAL

NOME DO REQUERENTE	
Documento	Nº REGISTRO NO CREA
CPF:	TESTE/D-GO
PIS/PASEP(campo opcional, porém se houver preenchimento deverá apresentar documento comprobatório)	
TIPO SANGÜÍNEO (campo opcional, porém se desejar que conste o tipo Sanguíneo na carteira profissional deverá apresentar comprovante laboratorial original e cópia)	
Doador de Órgãos? () Sim () Não	

Foto 3x4



**Foto
3x4**

Insira no retângulo abaixo a assinatura que deseja que conste na carteira profissional.
A assinatura não poderá tocar nas bordas do retângulo.
(com caneta preta)



Assinatura

Data	Assinatura do Requerente
26 de Outubro de 2023	
Assinatura do requerente	
FULANO BELTRANO DA SILVA TESTE	
Declaro serem verdadeiras as informações aqui prestadas neste formulário, estou ciente que a declaração falsa constitui crime previsto no Código Penal Brasileiro e infração ao Código de Ética Profissional.	
Orientações:	
1. Este documento deve ser preenchido sem rasuras, assinado, inserindo 01 foto 3x4 colorida, recente com fundo branco no local indicado. Em caso de emissão de carteira provisória será necessário apresentar 02 fotos.	
2. Não esquecer de apresentar cópia de carteira autenticada em uma das sedes de atendimento e cópia de data de emissão.	

No caso do documento conter mais de uma página, faça o escaneamento em TONS DE CINZA gerando um PDF único contendo todas as páginas do documento.

DOCUMENTOS A SEREM ANEXADOS - CADA ANEXO: Máximo de 10 MB - Extensões: PDF, JPG ou PNG

1 - Formulário para obtenção de Foto e Assinatura

Clique para visualizar o Formulário, ele deve ser impresso, assinado e anexado nesse item !

X Procurar... Nenhum arqu...lecionado.



Clique em Procurar para anexar o formulário assinado

2 - Diploma ou Certificado validado por Instituição Brasileira de Ensino (Digitalizar e enviar no mesmo arquivo, frente e verso do Diploma contendo todas as assinaturas)

X Procurar... Nenhum arqu...lecionado.



Anexar diploma

3 - Histórico Escolar (Digitalizar e enviar no mesmo arquivo todas as páginas de forma legível. Deve constar a data da colação de grau, conforme previsto no Art 17 da Port. 1.095/2018 do MEC)

X Procurar... Nenhum arqu...lecionado.



Anexar Histórico

4 - Título de Eleitor (opcional, mas necessário para ser incluído na carteira profissional)

X Procurar... Nenhum arqu...lecionado.



Título de eleitor (Opcional)

5 - PIS/PASEP (opcional, mas necessário para ser incluído na carteira profissional)

X Procurar... Nenhum arqu...lecionado.



PIS/PASEP (Opcional)

7 - Outros anexos 7 (opcional)

Procurar... Nenhum arquivo selecionado.

8 - Outros anexos 8 (opcional)

Procurar... Nenhum arquivo selecionado.

Outros anexos 9 (opcional)

Procurar... Nenhum arquivo selecionado.



CREA-GO
Conselho Regional de Engenharia e Agronomia de Goiás

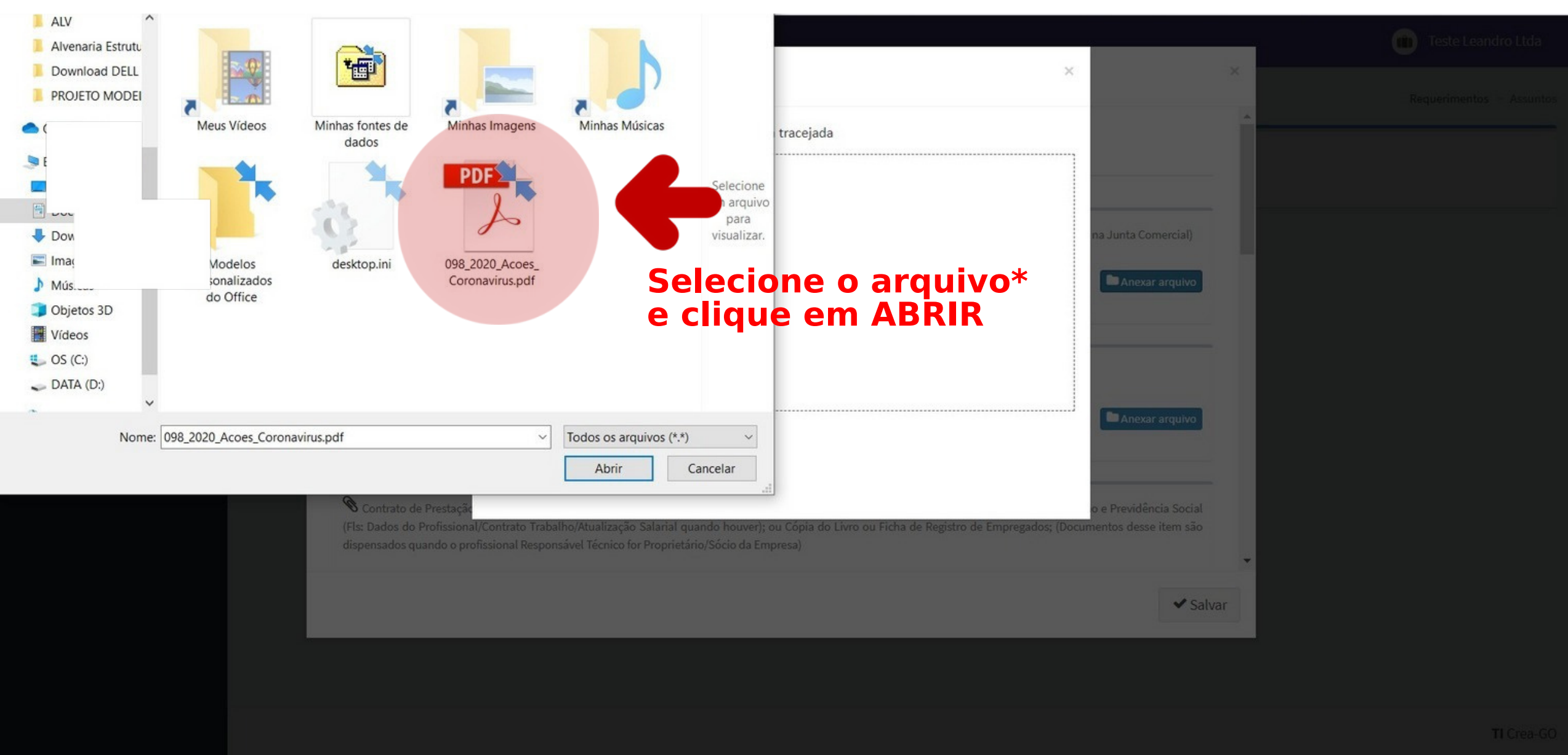

X	Procurar...	document.pdf
4 - Histórico Escolar(Digitalizar e enviar no mesmo arquivo todas as páginas de forma legível)		
X	Procurar...	document.pdf
5 - Certidão de regularidade junto à Justiça Eleitoral (obrigatório para brasileiros-Digitalizar e enviar frente e verso de forma legível)		
X	Procurar...	document.pdf
6 - Comprovante ou declaração de endereço (se for o caso)		
X	Procurar...	document.pdf
8 - Outros anexos 8 (opcional) Procurar... Nenhum arquivo selecionado.		
9 - Outros anexos 9 (opcional) Procurar... Nenhum arquivo selecionado.		
10 - Outros anexos 10 (opcional) Procurar... Nenhum arquivo selecionado.		

**Arquivo anexado
Com Sucesso**

Declaro que estou ciente que a falta de qualquer documento solicitado (se for o caso) implicará no arquivamento do processo.

Declaro serem verdadeiras as informações aqui prestadas neste formulário, estou ciente que a declaração falsa constitui crime previsto no Código Penal Brasileiro e infração ao Código de Ética Profissional, disposto na Resolução 1002/2002-Confea.

Enviar Requerimento

Tecnologia da Informação do CREA-GO

FULANO BELTRANO DA SILVA TESTE - TESTE/D-GO

Aguarde o recebimento do SMS no seu celular e logo após acesse a opção PENDENTES para imprimir os Boletos e efetuar o pagamento. Após o pagamento dos referidos boletos, acesse novamente a opção PENDENTES e reenvie o Requerimento !

Aguarde análise e deferimento do processo e compareça ao CREA mais próximo munido do formulário RG 122, com assinatura, fotos e de toda a documentação original para conferência.

Documento Anexo Recebido: 0223003030.pdf - application/pdf - OK

Documento Anexo Recebido: 0223003030.pdf - application/pdf - OK

Documento Anexo Recebido: 0223003030.pdf - application/pdf - OK

Documento Anexo Recebido: 0223003030.pdf - application/pdf - OK

Documento Anexo Recebido: 0223003030.pdf - application/pdf - OK

Documento Anexo Recebido: 0223003030.pdf - application/pdf - OK

Requerimentos OnLine [Gravação]

Cadastro do Requerimento Efetuado !

Acompanhe o andamento da solicitação na opção do menu ENVIADOS

Caso sua solicitação contenha pendências, você receberá um SMS comunicando e então deverá acessar novamente o sistema e clicar no MENU PENDENTES para verificar a pendência.

Aguarde a conferência do seu requerimento. Ele será devolvido para a seção "PENDENTES", onde você poderá imprimir os boletos e realizar o pagamento. Após o pagamento, acesse novamente a opção "PENDENTES", anexe o comprovante e reenvie o requerimento.

Tecnologia da Informação do CREA-GO

Aguarde a análise e o deferimento do processo. Após isso, compareça ao CREA mais próximo, levando o Formulário RG 122 assinado, com as fotos e toda a documentação original para conferência.

ATENÇÃO

A conferência mencionada poderá ser substituída pela assinatura eletrônica do formulário, realizada por meio da plataforma Gov.br. Caso opte por esse procedimento, o profissional deverá entrar em contato via Chat (site do CREA) e solicitar o formulário.

gov.br



CREA-GO

Conselho Regional de Engenharia
e Agronomia de Goiás

ATENDIMENTO ONLINE

Estamos online!

