



CREA-GO

Conselho Regional de Engenharia
e Agronomia de Goiás



CONFEA

Conselho Federal de Engenharia
e Agronomia

TERMO DE RECIPROCIDADE ENTRE A ORDEM DOS ENGENHEIROS DE PORTUGAL E O CONFEA

Procedimento Presencial ou via e-mail

O Termo de Reciprocidade é o documento assinado em 2015 pelo presidente do Conselho Federal de Engenharia - Confea e pelo bastonário da Ordem dos Engenheiros de Portugal - OEP, à época, que permite a mobilidade profissional entre os dois países.



Pré-requisitos para solicitação da mobilidade



Profissionais brasileiros natos e naturalizados graduados em engenharia e agronomia abrangidos pela Lei 5.194/1966;



Que estejam adimplentes com o Crea;
Que não tenham sido apenados por infração ética nos últimos 5 anos; e



Que tenham cursado no mínimo 3600 horas no curso de Engenharia ou “Agronomia”.

Conheça todas as etapas do processo

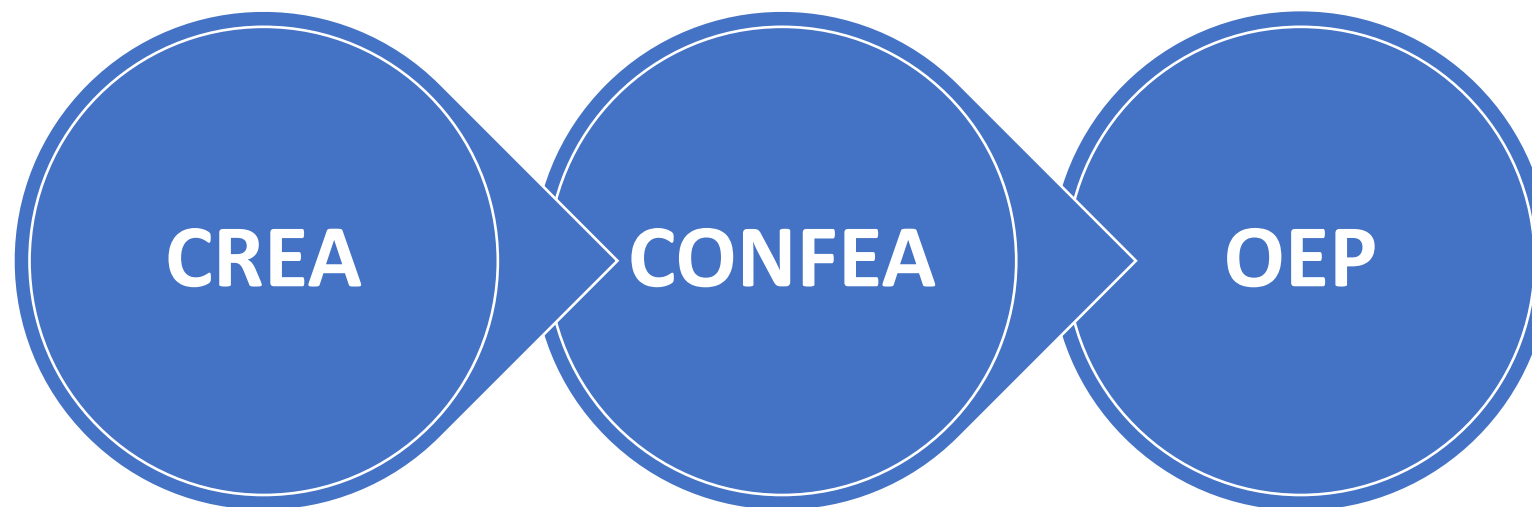



Os profissionais deverão apresentar em uma das unidades do Crea-GO ou enviar ao e-mail : atendimento@creago.org.br os documentos:



- REQUERIMENTO
PREENCHIDO E
ASSINADO PELO
PROFISSIONAL;



- CARTEIRA
PROFISSIONAL DO
DEFINITIVA;

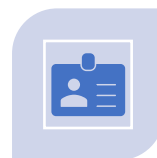

- PASSAPORTE;



- 01 FOTO
COLORIDA PADRÃO
PASSAPORTE OU
FOTO 3X4;

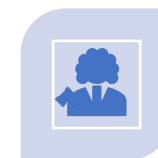

- REQUERIMENTO
PARA SOLICITAÇÃO
DE CERTIDÃO PARA
FINS DO TERMO DE
RECIPROCIDADE; E



- COMPROVANTE
DE PAGAMENTO DA
TAXA DA EMISSÃO
DA CERTIDÃO.

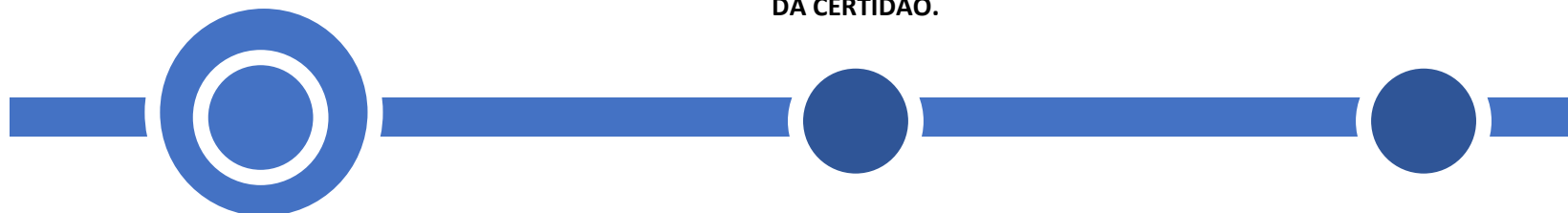



CREA-GO
Conselho Regional de Engenharia
e Agronomia de Goiás



A A+ A-

[OUVIDORIA](#) | [TRANSPARÊNCIA E PRESTAÇÃO DE CONTAS](#) | [LGPD](#)

[FALE CONOSCO](#)[AGENDAMENTO](#)[INSTITUCIONAL](#)[PROFISSIONAL](#)[EMPRESA](#)[FISCALIZAÇÃO](#)[INSTITUIÇÕES DE ENSINO](#)[CONSULTAS](#)[COMUNICAÇÃO](#)[SOCIEDADE](#)

**ESPECIALIZAÇÃO EM
BIM PROJETOS
EM ESTRUTURAS
METÁLICAS**

É NA UNIALFA

**COM DESCONTO ESPECIAL PARA
PROFISSIONAIS REGISTRADOS NO CREA-GO**



NOTA 5
NO MEC



CERTIFICAÇÃO
ISO 9001



O CORPO DOCENTE
É COMPOSTO POR
MESTRES E DOUTORES



GARANTIA DE QUALIDADE
PELO GRUPO JOSÉ ALVES (GJA)



Carga Horária:
360 h



Duração:
12 meses



PARCERIAS
CREA-GO

UNIALFA

Estamos online!



CREA-GO
Conselho Regional de Engenharia
e Agronomia de Goiás

Clique na aba profissional



CREA-GO
Conselho Regional de Engenharia
e Agronomia de Goiás

[A](#)
[A+](#)
[A-](#)
[OUVIDORIA](#)
[TRANSPARÊNCIA E PRESTAÇÃO DE CONTAS](#)
[LGPD](#)

[FALE CONOSCO](#)
[AGENDAMENTO](#)
[INSTITUCIONAL](#)
[PROFISSIONAL](#)
[EMPRESA](#)
[FISCALIZAÇÃO](#)
[INSTITUIÇÕES DE ENSINO](#)
[CONSULTAS](#)
[COMUNICAÇÃO](#)
[SOCIEDADE](#)

CERTIDÕES

[Acervo Técnico - CAT](#)
[Específica](#)
[Georreferenciamento](#)
[Negativa de Obras/Serviços Anotados](#)
[Obras/Serviços Anotados](#)
[Registro e Quitação-CRQ](#)

REGISTRO

[Alteração de Dados Cadastrais](#)
[Alteração de Nível Médio para Superior](#)
[Apresentação de Diploma](#)
[Cancelamento de Registro a Pedido](#)
[Cancelamento de Visto a Pedido](#)
[Inclusão de Títulos/Curso](#)
[Interrupção de Registro](#)
[Reativação de Registro](#)

REGISTRO

[Recadastramento](#)
[Registro de Profissional Diplomado no Exterior](#)
[Expedição de Carteira](#)
[Revisão/Extensão de Atribuição](#)
[Termo de Reciprocidade Brasil/Portugal](#)
[Visto Profissional](#)
[Prorrogação do Registro Provisório](#)

SERVIÇOS

[Alteração de Carga Horária](#)
[Inclusão de Integrante/Responsável Técnico](#)
[Baixa de Responsável Técnico/Integrante](#)
[Cancelamento por Óbito](#)
[Devolução de Taxa](#)
[Representante Legal Profissional Registrado](#)
[Segunda Via de Carteira](#)
[Cancelamento de Registro](#)
[Liberação de ART de Cargo ou Função](#)

Estamos online!

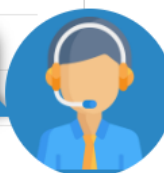

**Clique na opção Termo de Reciprocidade
Brasil/Portugal**



CREA-GO
Conselho Regional de Engenharia
e Agronomia de Goiás

Prazo para conclusão do processo: Variável

INFORMAÇÕES IMPORTANTES:

- [Contato/site da Ordem dos Engenheiros de Portugal - OEP](#);
- As cópias devem ser autenticadas ou apresentadas com os originais, para autenticação do Conselho.

Este serviço pode ser requerido de forma presencial, na Sede ou nas inspetorias do Crea-GO.

Em caso de dúvidas clique em Atendimento Online ao lado, no canto inferior direito da página.



REQUERIMENTO I



REQUERIMENTO II



TERMO DE RECIPROCIDADE



PROCEDIMENTOS PARA REGISTRO



Estamos online!



VOLTAR

**Faça o preenchimento dos requerimentos e
apresente presencialmente ou via email:
atendimento@creago.org.br**

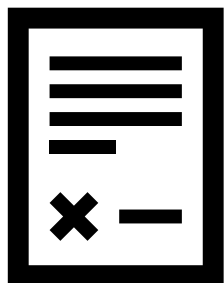

Caso envie os documentos via e-mail, deverão estar autenticados pelo cartório, consulado e/ou OEP com identificação de quem assinou



Contato:
reciprocidade@confea.org.br



Conferência da
documentação



Emissão de Termo de
Homologação



Assinatura pelo
Presidente do Confea



Envio online para OEP

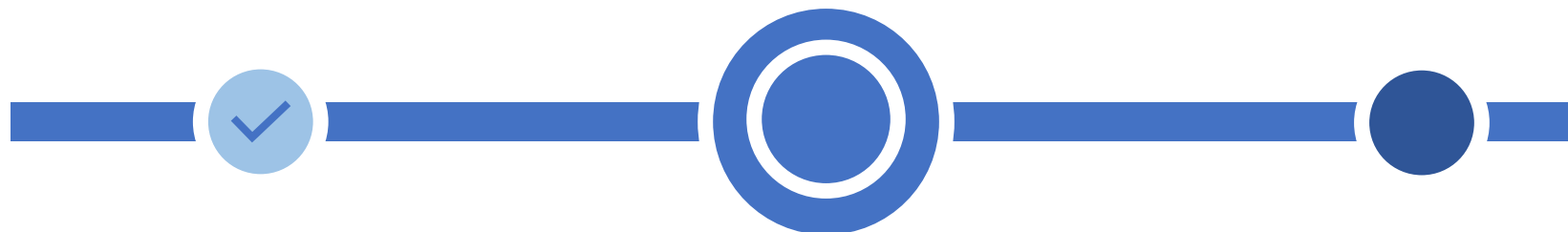



Contato:
gre@oep.pt



Aprovação pelo
Conselho Diretivo



Envio à Secretaria da
OEP escolhida



Comunicação ao
profissional por e-mail



Pagamento de Taxas



Emissão de cédula
profissional e
admissão na OEP

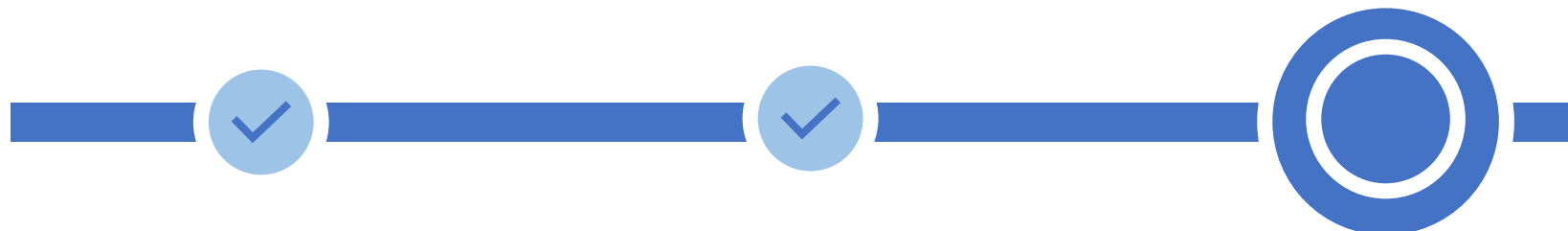

Pagamento de anuidade €



Uma vez admitido na OEP, o profissional deverá manter registro ativo em ambos os Conselhos, conforme formulário de Requerimento.



Valores vigentes (ref. 2024): Joia de admissão na OEP: 150 € e anuidade: 120 € que podem ser pagos semestralmente ou anualmente



ATENÇÃO



CREA-GO
Conselho Regional de Engenharia
e Agronomia de Goiás



O TERMO DE RECIPROCIDADE
NÃO SE APLICA A
TECNÓLOGOS E TÉCNICOS,
GEÓLOGOS, GEÓGRAFOS E
METEOROLOGISTAS,
PROFISSÕES QUE NÃO
POSSUEM
CORRESPONDÊNCIA NA OEP;



AINDA QUE O PROFISSIONAL
JÁ SE ENCONTRE EM
PORTUGAL, A REQUISIÇÃO
DEVE SER INICIADA NO CREA,
ENVIANDO A
DOCUMENTAÇÃO JÁ
AUTENTICADA POR E-MAIL
AO CREA DE REGISTRO;

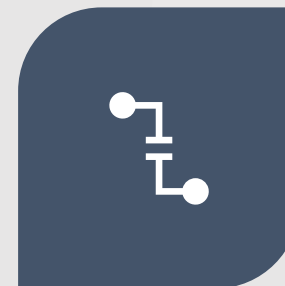

O REGISTRO NA OEP NÃO
GARANTE A ENTRADA E/OU A
PERMANÊNCIA DO
PROFISSIONAL EM PORTUGAL
E NEM GARANTE O LIVRE
TRÂNSITO ENTRE OS PAÍSES
DA EUROPA. O REGISTRO
ATESTA QUE O PROFISSIONAL
ESTÁ APTO A EXERCER A
PROFISSÃO NAQUELE PAÍS.

ATENÇÃO



AS CÓPIAS PRECISAM SER
DE BOA QUALIDADE.



A CARTEIRA DO CREA DEVE
SER A DEFINITIVA.



A ESPECIALIZAÇÃO DE “ENGENHARIA DE SEGURANÇA
DO TRABALHO” É RECONHECIDA MEDIANTE
COMPROVAÇÃO DE EXPERIÊNCIA CONFORME OS
REQUISITOS ESTABELECIDOS NO TERMO
COMPLEMENTAR 001.



ATENÇÃO

No Formulário, no campo “Região da OEP”, o profissional deve indicar em qual região de Portugal pretende atuar: Região Norte, Região Centro, Região Sul, Região da Madeira e Região dos Açores. (Caso não haja definição, deixar o campo em branco. Nestes casos, os processos serão remetidos para Lisboa - Região Sul).

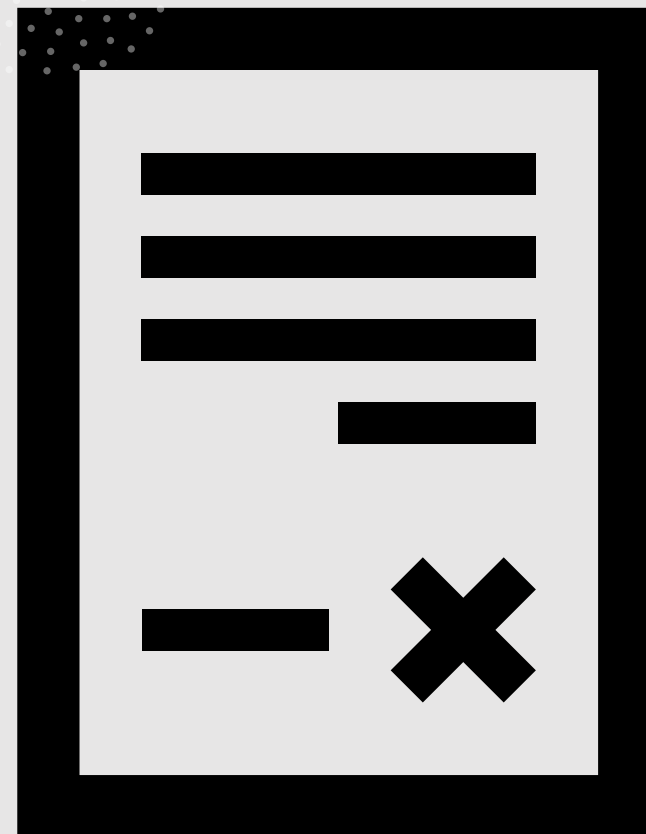

Pa



REQUERIMENTO PARA REGISTRO NO SISTEMA CONFEA/CREA e OEP

No âmbito do Termo de Reciprocidade entre o CONFEA e a Ordem dos Engenheiros de Portugal, assinado em 29 de setembro de 2025
(Válido somente para candidatos com nacionalidade Portuguesa e Brasileira)

IDENTIFICAÇÃO

NOME COMPLETO _____	
FLIAÇÃO: _____	
NOME DO PAI _____	
NOME DA MÃE _____	
NÚMERO DE REGISTRO PROFISSIONAL _____ NATURAL DE _____	
NASCIDO EM ____/____/____ NACIONALIDADE _____ NIF/CIF _____	
PASSAPORTE N.º _____ DATA DE VALIDADE ____/____/____	
RESIDÊNCIA _____	
CIDADE _____ CÓDIGO POSTAL _____ PAÍS _____	
TEL _____ TUM/CEL _____ E-MAIL _____	
*ATIVIDADE PROFISSIONAL ATUAL _____	
*ENDEREÇO PROFISSIONAL _____	

*ATIVIDADE PROFISSIONAL A EXERCER NO BRASIL/PORTUGAL

EMPRESA _____	FUNÇÃO _____
ENDEREÇO _____	
TEL _____	E-MAIL _____

RESIDÊNCIA NO BRASIL/PORTUGAL

ENDEREÇO _____
CIDADE _____ ESTADO _____ CÓDIGO POSTAL _____
TEL _____ TUM/CEL _____ E-MAIL _____

RECEBIMENTO DA CARTEIRA/CÉDULA PROFISSIONAL

LOCAL DO CREA/REGIÃO DA OEP _____

Declaro que estou ciente, tendo em conta o disposto no Termo de Reciprocidade entre o CONFEA/CREA e a OEP, que estou obrigado a manter válido o meu registo em ambas as instituições.

Data ____/____/____ Assinatura _____

DOCUMENTAÇÃO ANEXA:

- Cópia autenticada do Passaporte
- Cópia autenticada da Carteira/Cédula Profissional
- 1 Fotografia a cores

* Preenchimento não obrigatório

O(x) Funcionário (s):

Data e hora de receção: _____

O profissional deve preencher os campos obrigatórios de forma legível.

Campo não obrigatório!

O candidato deve escolher a Região da OEP onde deseja retirar a carteira. (Preencher com a Região ou nome da cidade)

Necessário ciência e assinatura

Assinatura do servidor do CREA

CONTATOS

Estamos online! 



(62) 3221-6200
Goiânia e Região Metropolitana

0800-642 6598
(Demais localidades)